

El IEPC Tabasco te invita a que conozcan la nueva **Distritación Electoral Local**

Proceso Electoral Local Ordinario
2023-2024

Distrito 08
| Centro

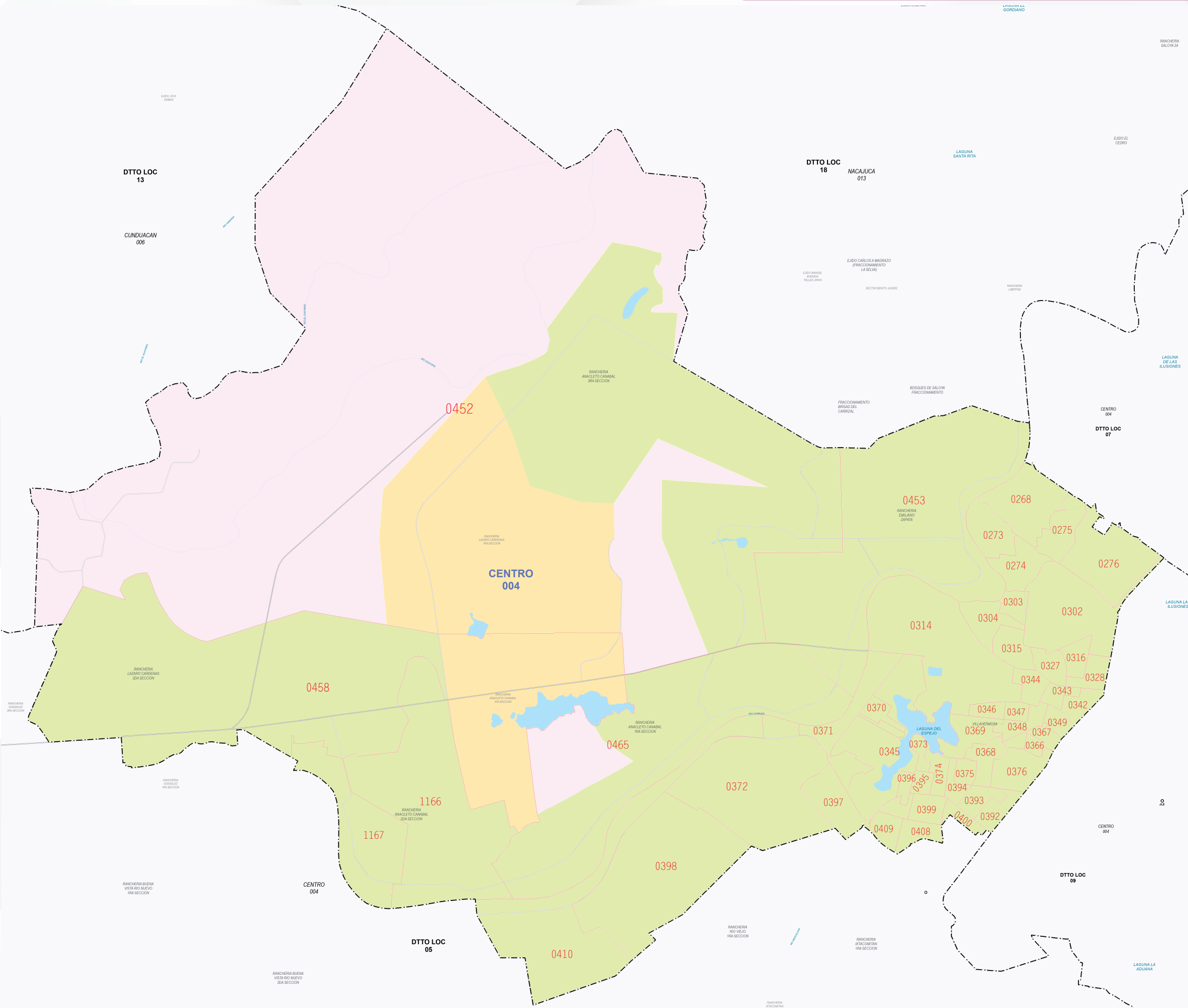

DISTRITO LOCAL	MUNICIPIO		DATOS DE SECCIÓN		TOTAL DE SECCIONES POR DISTRITO
	CLAVE	NOMBRE	POR MUNICIPIO	TOTAL	
8	4	Centro	268, 273, 274, 275, 276, 302, 303, 304, 314, 315, 316, 327, 328, 342, 343, 344, 345, 346, 347, 348, 349, 366, 367, 368, 369, 370, 371, 372, 373, 374, 375, 376, 392, 393, 394, 395, 396, 397, 398, 399, 400, 408, 409, 410, 452, 453, 458, 465, 1166, 1167.	50	50

APROBACIÓN DE
ACUERDO: INE/CG592/2022

Para más información ingrese aquí:

www.iepct.mx

IEPC Tabasco    

Escanea aquí:



**INSTITUTO ELECTORAL Y DE PARTICIPACIÓN
CIUDADANA DE TABASCO**

