

INFORME PREVIO DE RESULTADOS DE GESTIÓN PRIMER SEMESTRE 2024

CONTRALORÍA GENERAL



Contenido

Presentación.....	4
1. Acciones Preventivas.....	5
1.1 Control y Desempeño Institucional.....	5
1.2 Procedimientos de Contratación de Adquisiciones, Arrendamientos y Prestación de Servicios.....	6
1.3 Desincorporación y Baja de Bienes.....	9
1.4 Inspección de los Bienes Muebles, Informáticos y Consumibles para las Juntas Electorales Distritales.....	10
1.5 Declaraciones de Situación Patrimonial y de Intereses.....	10
1.6 Actos de Entrega-Recepción.....	14
1.7 Participaciones en materia Archivística.....	16
1.8 Capacitación y profesionalización del personal.....	17
1.9 Plan Estratégico 2024 – 2027.....	18
1.10 Conciliación Presupuestal Trimestral.....	18
1.11 Sistema electrónico de Declaración Patrimonial Declara IEPC Tabasco.....	19
1.12 Jornada Electoral 2023 - 2024.....	19
1.13 Recomendaciones.....	20
1.14 Coordinación con otras instancias.....	21
2.1 Auditoría de Desempeño.....	22
2.2 Auditorías Integrales, Financieras y de Cumplimiento.....	23
2.3 Revisiones e Inspecciones.....	25
2.3.1 Revisiones.....	25
2.3.2 Inspecciones.....	27
2.4 Seguimiento al ejercicio del presupuesto 2023.....	29
2.5 Atención a los requerimientos del Órgano Superior de Fiscalización.....	31
2. Asuntos Jurídicos.....	31
3.1 Resoluciones del Procedimiento de Responsabilidades Administrativas.....	31
3.2 Actividades de la Unidad Investigadora y la Coordinación de Asuntos Jurídicos y Resolución.....	32
3.2.1 Actos de investigación.....	32
3.2.2 Solicitudes de colaboración.....	32
3.2.3 Expedientes Concluidos, Archivados y Radicados.....	32
3.2.4 Informes.....	32
3.2.5 Atenciones Personalizadas.....	32

3.2.6 Diligencias realizadas.....	32
3.2.7 Notificaciones.....	33
3.3 Procedimientos de Responsabilidad Administrativa e Incidentes	33
3.4 Atención y trámite a diligencias ante otras Autoridades Administrativas y Jurisdiccionales.....	45
3.5 Prevenciones de Informes de Presunta Responsabilidad Administrativa.	46
3.6 Expedientes de Presunta Responsabilidad Administrativa.	48
3. Gestión Administrativa	51
4.1 Rendición de cuentas	51
4.1.1 Informes mensuales de gestión:	51
4.1.2 Informe anual de Resultados de Gestión 2023:.....	51
Anexo I	52
Expedientes de Presunta Responsabilidad Administrativa.....	52

Presentación

En cumplimiento a lo dispuesto en el artículo 381, numeral 1, fracción XIX de la Ley Electoral y de Partidos Políticos del Estado de Tabasco, la Contraloría General del Instituto Electoral y de Participación Ciudadana de Tabasco presenta su Informe Anual de Resultados de Gestión correspondiente al ejercicio 2024.

El presente informe representa un ejercicio de rendición de cuentas y da cumplimiento al Programa Anual de Trabajo 2024, aprobado por el Consejo Estatal el 28 de diciembre de 2023, mediante el acuerdo CE/2023/058. Las actividades reportadas fueron realizadas en alineación con los objetivos establecidos en dicho programa. Asimismo, se ejecutaron acciones relacionadas con el Proceso Electoral Local Ordinario 2023-2024, como controles internos, visitas de inspección y verificación en las sedes físicas de las 21 Juntas Electorales Distritales, además de la participación activa en la Jornada Electoral del 2 de julio de 2024, en la que se celebraron elecciones federales y estatales.

Es importante mencionar que en el marco de la autonomía técnica y de gestión establecida en la Constitución Política del Estado Libre y Soberano de Tabasco, este Órgano Interno de Control sujeta su actuación apegado a la ley y a su correcta aplicación, así como su desempeño de conformidad con los principios de imparcialidad, máxima publicidad, legalidad, objetividad, certeza, honestidad, exhaustividad y transparencia.

1. Acciones Preventivas

La Contraloría General de conformidad con sus atribuciones, realizó acciones preventivas con el fin de evitar la comisión de faltas administrativas y hechos de corrupción, mediante el acompañamiento en la ejecución de actividades institucionales en sus principales etapas, tales como control interno, adquisiciones, desincorporación de bienes muebles, situación patrimonial, entrega – recepción, así como la emisión de recomendaciones y acciones de mejora; para informar de manera inmediata a los responsables de los posibles incumplimientos o riesgos que se detecten, con el propósito de promover su atención oportuna.

1.1 Control y Desempeño Institucional.

Con el fin de contribuir a la consecución de los objetivos institucionales, se realizó el acompañamiento al Comité de Control y Desempeño Constitucional (COCODI), por lo que se participó en la primera sesión en la que se realizó diversas intervenciones:

ESTRATEGIA	FECHA	OBJETO
Primera sesión ordinaria	12 de junio de 2024	<p>Se tomaron los siguientes puntos:</p> <p>1.-Seguimiento del Programa de Trabajo de Control Interno.</p> <ul style="list-style-type: none"> • Informes de las actividades que forman parte del programa de trabajo del COCODI, en cuestiones de control interno para la elaboración de diversos lineamientos y manuales pendientes de elaborar y Lineamientos que cumplieron con el Programa de Trabajo de Control Interno.. <p>2.-Propuesta de Modificación al Manual del Sistema de Control Interno de la normatividad del manual del Sistema de Control Interno.</p> <ul style="list-style-type: none"> • Incluir las atribuciones del Coordinador Interno de Control. • Adición de siglas y sus definiciones al Manual del Sistema de Control Interno. • Incluir las atribuciones de los enlaces de Control Interno y de Administración de Riesgos. <p>3.-Propuesta para el Enlace de Control Interno (ECI) y Enlace de Administración de Riesgo (EAR).</p> <ul style="list-style-type: none"> • Propuesta del licenciado Uziel Urrutia Sierra adscrito a la Contraloría General como Enlace de Administración de Riesgos (EAR). • Propuesta de la licenciada Ángela Guadalupe Araujo Segura adscrita en la Coordinación de Prerrogativas y Partidos Políticos, como Enlace Control Interno Institucional (ECI).

1.2 Procedimientos de Contratación de Adquisiciones, Arrendamientos y Prestación de Servicios.

Durante el primer semestre del ejercicio 2024, que comprendió los meses de enero a junio, la Contraloría General participó en un total de **20** sesiones del Comité de Compras, de las cuales **2** fueron sesiones ordinarias y **18** extraordinarias. En dichas sesiones se analizaron los siguientes procedimientos:

NO.	SESIÓN	FECHA DE LA SESIÓN	OBJETO
1	Sesión para Integración del Comité de Compras	30 de enero de 2023	Integración del comité de Compras, Aprobación del Programa anual de adquisiciones para el ejercicio fiscal 2024.
2	Primera Sesión Extraordinaria del Comité de Compras	09 de febrero de 2024	Presentación del Programa de Presupuesto General del Instituto para el ejercicio fiscal 2024. Presentación y Aprobación del Programa Anual de Adquisiciones para el ejercicio fiscal 2024
3	Segunda Sesión Extraordinaria del Comité de Compras	16 de febrero de 2024	Presentación de Propuestas técnicas y económicas de la Partida 24601.- Material eléctrico y electrónico. Licitación Simplificada Menor. Presentación de Propuestas técnicas y económicas de la Partida 32503.- Arrendamiento de vehículos, terrestres, aéreos, marítimos, lacustres y fluviales para servicios administrativos. Licitación Simplificada Mayor. Presentación de Propuestas técnicas y económicas de la Partida 21401.- Materiales y útiles consumibles para el procesamiento en equipos y bienes informáticos. Licitación simplificada mayor. Presentación de Propuestas técnicas y económicas de la Partida 21101.- Materiales y útiles de oficina. Licitación Simplificada Menor. Presentación de Propuestas técnicas y económicas de la Partida 21601.- Material de Limpieza. Licitación Simplificada Menor. Presentación de Propuestas técnicas y económicas de la Partida 22104.- Alimentación y Víveres. Licitación Simplificada Menor.
4	Tercera Sesión Extraordinaria del Comité de Compras	22 de febrero de 2024	Primera Modificación al Programa Anual de Adquisiciones. Aprobación del Dictamen Técnico de Excepción para la contratación del Servicio de Internet (partida 31703). Presentación de Propuestas técnicas y económicas de la Partida 21101.- Materiales y útiles de oficina. Licitación Simplificada Menor, Segunda Ocasión. Presentación de Propuestas técnicas y económicas de la Partida 29401.- Refacciones y Accesorios para

NO.	SESIÓN	FECHA DE LA SESIÓN	OBJETO
			Equipo de Cómputo y Telecomunicaciones. Licitación simplificada Menor. Presentación de Propuestas técnicas y económicas de la Partida 32503.- Arrendamiento de vehículos, terrestres, aéreos, marítimos, lacustres y fluviales para servicios administrativos. Licitación Simplificada Mayor. Segunda Ocasión. Presentación de propuestas técnicas y económicas de la Partida 26103.- Combustibles, Lubricantes y Aditivos.
5	Cuarta Sesión Extraordinaria del Comité de Compras	28 de febrero de 2024	Presentación de Propuestas técnicas y económicas de la Partida de la Partida 29401.- Refacciones y Accesorios para Equipo de Cómputo y Telecomunicaciones. Licitación simplificada Menor. Segunda ocasión.
6	Junta de aclaraciones	8 de marzo de 2024	Junta de aclaraciones de la Licitación Pública Estatal No. 5627D301-001-2024.
7	Quinta Sesión Extraordinaria del Comité de Compras	15 de marzo de 2024	Segunda Modificación al Programa Anual de Adquisiciones. Presentación de Propuestas técnicas y económicas de la Partida 32301.- Arrendamiento de equipo y bienes informáticos . Licitación simplificada Menor. Presentación de Propuestas técnicas y económicas de la Partida de la Partida 31701.- Servicios de conducción de señales analógicas y digitales. Licitación simplificada Mayor.
8	Acto de Presentación de Propuestas Técnicas y Económicas y Apertura de Propuestas Técnicas	18 de marzo de 2024	Sesión para la Presentación de Propuestas Técnicas y Económicas y Apertura de Propuestas Técnicas de la Licitación Pública Estatal No. 5627D301-001-2024.
9	Acto de Lectura de Fallo Técnico y Apertura de Propuestas Económicas y Fallo de la Licitación	19 de marzo de 2024	Sesión para el acto de Lectura de Fallo Técnico y Apertura de Propuestas Económicas y Fallo de la Licitación de la Licitación Pública Estatal No. 5627D301-001-2024.
10	Sexta Sesión Extraordinaria del Comité de Compras	25 de marzo de 2024	Presentación de Propuestas técnicas y económicas de la Partida 31701.- Servicios de conducción de señales analógicas y digitales. Licitación simplificada Mayor. Se declara desierta por segunda ocasión
11	Junta de aclaraciones	1 de abril de 2024	Acta Junta de aclaraciones de la Licitación Pública Estatal No. 5627D301-002-2024.

NO.	SESIÓN	FECHA DE LA SESIÓN	OBJETO
12	Acto de Presentación de Propuestas Técnicas y Económicas y Apertura de Propuestas Técnicas	8 de abril de 2024	Acta acto de Presentación de Propuestas Técnicas y Económicas y Apertura de Propuestas Técnicas de la Licitación Pública Estatal No. 5627D301-002-2024.
13	Acto de Lectura de Fallo Técnico y Apertura de Propuestas Económicas y Fallo de la Licitación	9 de abril de 2024	Acta de Fallo Técnico y Apertura de Propuestas Económicas y Fallo de la Licitación de la Licitación Pública Estatal No. 5627D301-002-2024.
14	Séptima Sesión Extraordinaria del Comité de Compras	9 de abril de 2024	Tercera Modificación al Programa Anual de Adquisiciones. Se adiciono la partida 34501.- seguro de bienes patrimoniales.
15	Tercera Sesión Ordinaria	15 de abril de 2024	Revisión y aprobación del dictamen de excepción para la compra de cuatro servidores, solicitado por la UNITIC
16	Octava Sesión Extraordinaria del Comité de Compras	18 de abril de 2024	Sesión para la Presentación de Propuestas Técnicas y Económicas de la Partida 34501.- Seguro de bienes patrimoniales. Licitación Simplificada Menor.
17	Novena Sesión Extraordinaria del Comité de Compras	13 de mayo de 2023	Cuarta Modificación al Programa Anual de Adquisiciones. Dictamen de excepción a la licitación para la contratación del servicio de fletes. Partida 34701.- Fletes y maniobras.
18	Cuarta Sesión Ordinaria	14 de mayo de 2023	No hubo asuntos a tratar
19	Decima Sesión Extraordinaria del Comité de Compras	23 de mayo de 2023	Dictamen de excepción y justificación para la adjudicación directa del arrendamiento de 24 plantas generadoras de energía eléctrica. Partida 32601.- Arrendamiento de maquinaria y equipo.
20	Decima Primera Sesión Extraordinaria del Comité de Compras	26 de mayo de 2023	Dictamen de excepción y justificación para la adjudicación directa del arrendamiento de 810 vans para el traslado de las boletas y material electoral el día de la jornada electoral. Partida 32502.- Arrendamiento de vehículos terrestres, aéreos, marítimos, lacustres y fluviales.

1.3 Desincorporación y Baja de Bienes.

Derivado del procedimiento de Desincorporación y Baja de Bienes realizado por el Instituto Electoral, se realizaron las siguientes actividades:

ACTIVIDAD	FECHA	OFICIO/ DOCUMENTO	AREÁ
Sesión para aprobación para la Propuesta de las bases para Licitación Pública para la enajenación de Vehículos N° IEPCT -221/2024	29/01/2024	SE/CDBB/004/2024	Presidente del Comité de Desincorporación y Baja de Bienes del IEPCT
Acta de presentación, apertura de ofertas, adjudicación y fallo de la licitación pública para la enajenación de vehículos	13/02/2024	N° IEPCT-001/2024	Presidente del Comité de Desincorporación y Baja de Bienes del IEPCT

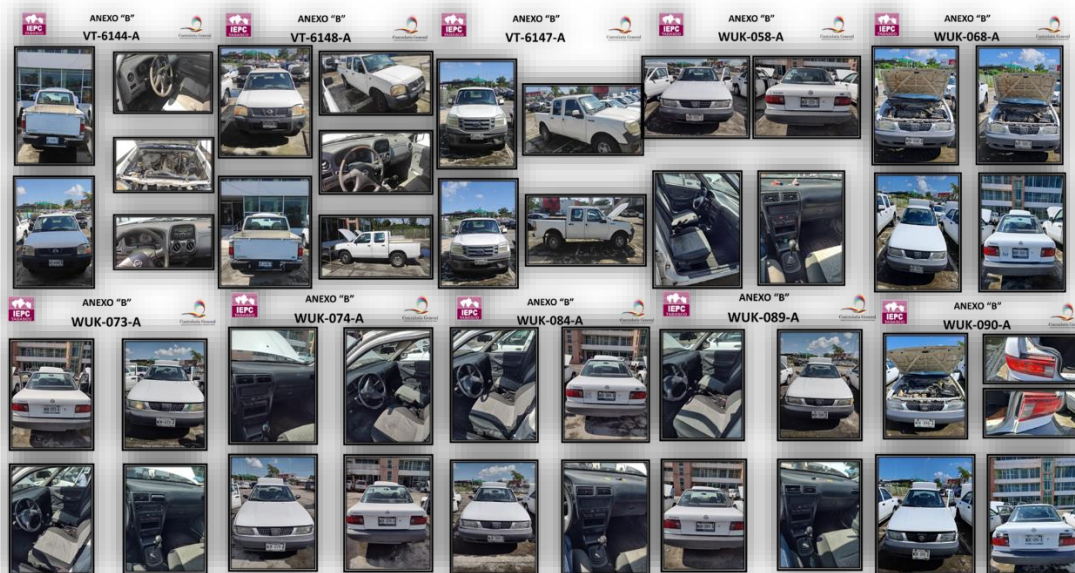

1.4 Inspección de los Bienes Muebles, Informáticos y Consumibles para las Juntas Electorales Distritales.

Derivado del proceso electoral local ordinario 2023 – 2024, el personal de la Coordinación de Auditoría en conjunto con la Coordinación de Control y Evaluación, asistieron al Almacén de este Instituto Electoral como testigo de asistencia en la logística para la carga y entrega del mobiliario que será utilizado en 2 Juntas Electorales Distritales. Por lo anterior, se plasma el Calendario inspección física de la entrega de Bienes Muebles, Informáticos y Consumibles:

Distrito	Fecha de Inspección
05 Centro	02 de enero de 2024
20 Teapa	03 de enero de 2024

1.5 Declaraciones de Situación Patrimonial y de Intereses

La Contraloría General promovió acciones relacionadas con el Proceso Electoral Local Ordinario 2023-2024, para garantizar que las personas servidoras públicas del Instituto presentaran, dentro de los plazos legales establecidos, sus declaraciones de Situación Patrimonial y de Intereses a través del sistema electrónico Declar@ IEPCT Tabasco. Estas acciones beneficiaron tanto al personal que ingresó a las 21 juntas distritales como al personal permanente del Instituto Electoral y de Participación Ciudadana de Tabasco.

Estrategia	Fecha	Descripción
Elaboración de Banner, carteles y flyer	marzo de 2024	Difusión de carteles relativos a la presentación de la declaración patrimonial de inicio, en las diversas áreas del instituto y redes sociales del Instituto; con motivo del proceso electoral local ordinario 2023-2024

Estrategia	Fecha	Descripción
Capacitación Vía Zoom	marzo de 2024	Curso de capacitación al personal que ingresa a las 21 Juntas Distritales como Auxiliar de Área, relativa a la presentación de la Declaración patrimonial de inicio y la norma que las rige.
Capacitación a sujetos obligados	marzo de 2024	Participación en el "Taller de redacción de avisos de privacidad" impartido por el Instituto Tabasqueño de Transparencia y Acceso a la Información Pública, con una duración de 12 horas
Creación de manuales	abril de 2024	Manual de usuario DECLAR@ IEPCT. Cambios Fundamentales Con Motivo del Nuevo Sistema Nacional Anticorrupción. Validación del acuerdo de privacidad simplificado, emitido por la Unidad de Transparencia.
Elaboración de Banner, carteles y flyer	abril de 2024	Difusión de carteles relativos a la presentación de la declaración patrimonial de inicio, en las diversas áreas del instituto y redes sociales del Instituto; con motivo del proceso electoral local ordinario 2023-2024
Elaboración de Banner, carteles y flyer	abril de 2024	Difusión de carteles y circulares, relativos a la presentación de la declaración patrimonial de Modificación, en las diversas áreas del instituto, así mismo la difusión de la puesta en marcha del sistema electrónico de declaración patrimonial y de intereses Declar@ IEPCT Tabasco .
Capacitación presencial	10 de abril de 2024	Curso de capacitación a servidores públicos de nuevo ingreso como Auxiliar de proyecto PREPET.
Capacitación a sujetos obligados	24 de abril de 2024	Curso de capacitación sobre el uso y manejo del sistema electrónico de declaración patrimonial y de intereses Declar@ IEPCT Tabasco , impartida por funcionarios de la Secretaría de la Función Pública del Estado de Tabasco.
Elaboración de Banner, carteles y flyer	mayo de 2024	Difusión de la declaración patrimonial de Modificación y el uso del sistema electrónico de declaraciones patrimoniales
Módulo de atención personalizada	mayo y junio de 2024	Módulo de atención y capacitación personalizada, para la presentación de la declaración patrimonial en el sistema electrónico Declar@ IEPCT Tabasco
Elaboración de Banner, carteles y flyer	junio de 2024	Difusión de banners en la página institucional y redes sociales del IEPCT, así como carteles en las diferentes áreas del Instituto, para la presentación de la declaración patrimonial de inicio y conclusión.
Módulo de atención personalizada	18 y 19 de junio de 2024	Capacitación en la Junta Distrital Electoral 16 de Macuspana Tabasco, para la presentación de la declaración patrimonial en el sistema electrónico Declar@ IEPCT Tabasco
Atención personalizada, vía correo electrónico, WhatsApp y vía telefónica	mayo y junio de 2024	Atención y capacitación personalizada, para la presentación de la declaración patrimonial en el sistema electrónico Declar@ IEPCT Tabasco

Estrategia	Fecha	Descripción
Envío de oficios de difusión	junio de 2024	Oficios a las 21 Juntas Electorales Distritales con la relación de los declarantes pendientes de presentar la declaración patrimonial para su difusión a través de los Vocales Ejecutivos

Durante el primer semestre del ejercicio 2024, que abarcó los meses de enero a junio, la Contraloría General recibió para su resguardo las **2,931** declaraciones de situación patrimonial de acuerdo al siguiente orden:

CRONOLOGÍA
**DECLARACIONES DE SITUACIÓN
PATRIMONIAL Y DE INTERESES**

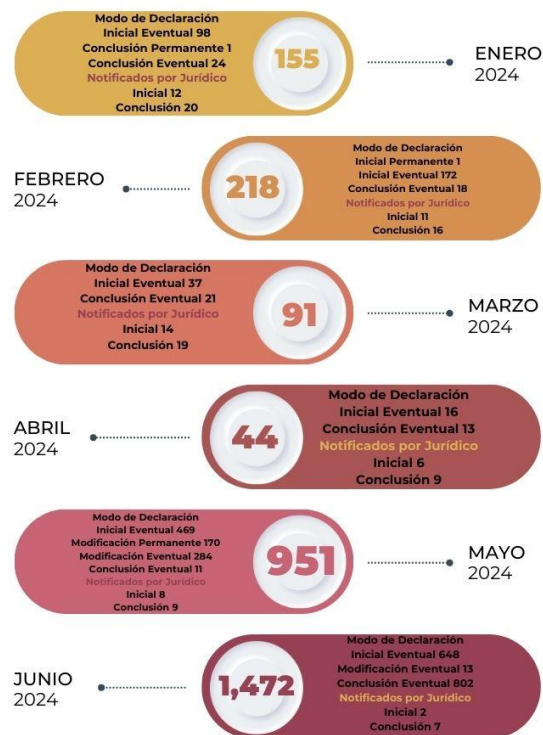

- **1,441** (Un mil cuatrocientos cuarenta y uno) declaraciones de situación patrimonial de **Inicio**, del personal del Instituto Electoral y de Participación Ciudadana de Tabasco de nuevo ingreso.
- **467** (Cuatrocientos sesenta y siete) declaraciones de situación patrimonial de **Modificación**.

- **890** (Ochocientos noventa) declaraciones de situación patrimonial de **Conclusión** del personal del Instituto Electoral y de Participación Ciudadana de Tabasco que causó baja.
- **53** (Cincuenta y tres) declaraciones de situación patrimonial **Inicial, de manera presencial y en formato impreso**, el personal del Instituto Electoral y de Participación Ciudadana de Tabasco que estuvo contratado en el proceso electoral ordinario 2020-2021 y le fue requerida por la autoridad investigadora, por no cumplir en tiempo y forma de acuerdo a la normatividad aplicable.
- **80** (Ochenta) declaraciones de situación patrimonial de **conclusión, de manera presencial y en formato impreso**, el personal del Instituto Electoral y de Participación Ciudadana de Tabasco que estuvo contratado en el proceso electoral ordinario 2020-2021 y le fue requerida por la autoridad investigadora, por no cumplir en tiempo y forma de acuerdo a la normatividad aplicable.

De lo anterior expuesto, el número de Declaraciones de Situación Patrimonial y de Intereses presentadas por el personal permanente y eventual, fue el siguiente:



Asimismo, se cargaron **372** registros de declaraciones patrimoniales en la página de Transparencia de acuerdo a lo establecido en el artículo 76 fracción XII de la Ley de Transparencia y Acceso a la Información Pública del Estado de Tabasco.

Se cargaron **2,429** registros de declaraciones patrimoniales en versión pública, correspondiente al segundo trimestre de 2024, en la página de Transparencia de acuerdo

a lo establecido en el artículo 76 fracción XII de la Ley de Transparencia y Acceso a la Información Pública del Estado de Tabasco.

1.6 Actos de Entrega-Recepción

Durante el primer semestre del ejercicio 2024, que abarcó los meses de enero a junio, la Contraloría General intervino en 22 actos protocolarios de Entrega y Recepción correspondientes a las Juntas Distritales del Proceso Electoral Local Ordinario 2023-2024, los cuales se detallan a continuación:

Fecha de Inicio y Cierre	Número de Acta	Área que entrega	Persona servidora pública que entrega	Persona servidora pública que recibe
24 enero de 2024	Acta No.CG_EYR_001_2024	Junta Electoral Distrital 05 Centro	TSU. José Guadalupe Palacios Llergo	Mauricio Martínez Zamudio
24 enero de 2024	Acta No.CG_EYR_002_2024	Junta Electoral Distrital 06 Centro	TSU. José Guadalupe Palacios Llergo	Claudia Patricia Demecio Sánchez
24 enero de 2024	Acta No.CG_EYR_003_2024	Junta Electoral Distrital 07 Centro	TSU. José Guadalupe Palacios Llergo	Magdalena Pérez Ascencio
24 enero de 2024	Acta No.CG_EYR_012_2024	Junta Electoral Distrital 12 Comalcalco	TSU. José Guadalupe Palacios Llergo	Caridad magaña Farfán
25 enero de 2024	Acta No.CG_EYR_004_2024	Junta Electoral Distrital 08 Centro	TSU. José Guadalupe Palacios Llergo	Blanca Estela Gómez Villalpando
25 enero de 2024	Acta No.CG_EYR_005_2024	Junta Electoral Distrital 09 Centro	TSU. José Guadalupe Palacios Llergo	Georgina Green Castillo
25 enero de 2024	Acta No.CG_EYR_006_2024	Junta Electoral Distrital 10 Centro	TSU. José Guadalupe Palacios Llergo	Celia Santos Villegas
26 enero de 2024	Acta No.CG_EYR_020_2024	Junta Electoral distrital 16 Macuspana/Jalapa	TSU. José Guadalupe Palacios Llergo	María Dolores Ríos Santiago
26 enero de 2024	Acta No.CG_EYR_008_2024	Junta Electoral Distrital 21 Tenosique/Balancán	TSU. José Guadalupe Palacios Llergo	Joel Aarón Velázquez Reyna
26 enero de 2024	Acta No.CG_EYR_007_2024	Junta Electoral Distrital 14 Emiliano Zapata/Jonuta	TSU. José Guadalupe Palacios Llergo	Rigoberto Landero Avalos

Fecha de Inicio y Cierre	Número de Acta	Área que entrega	Persona servidora pública que entrega	Persona servidora pública que recibe
27 enero de 2024	Acta No.CG_EYR_010_2024	Junta Electoral Distrital 18 Nacajuca	TSU. José Guadalupe Palacios Llergo	Adán Ceferino Esteban
27 enero de 2024	Acta No.CG_EYR_013_2024	Junta Electoral Distrital 19 Paraíso/Comalcalco	TSU. José Guadalupe Palacios Llergo	Norma Leticia Córdova Pérez
27 enero de 2024	Acta No.CG_EYR_009_2024	Junta Electoral Distrital 17 Jalpa de Méndez/Nacajuca	TSU. José Guadalupe Palacios Llergo	Mariela Viridiana López Morales
27 enero de 2024	Acta No.CG_EYR_019_2024	Junta Electoral Distrital 15 Huimanguillo	TSU. José Guadalupe Palacios Llergo	Ricardo Casanova Beltrán
30 enero de 2024	Acta No.CG_EYR_014_2024	Junta Electoral Distrital 04 Centla	TSU. José Guadalupe Palacios Llergo	Asael Pérez Frías
30 enero de 2024	Acta No.CG_EYR_021_2024	Junta Electoral Distrital 20 Teapa/ Tacotalpa	TSU. José Guadalupe Palacios Llergo	Angélica María Juárez Martínez
30 enero de 2024	Acta No.CG_EYR_015_2024	Junta Electoral Distrital 13 Cunduacán	TSU. José Guadalupe Palacios Llergo	Edid Estrada Gil
31 enero de 2024	Acta No.CG_EYR_016_2024	Junta Electoral Distrital 01 Cárdenas/Huimanguillo	TSU. José Guadalupe Palacios Llergo	Eliacin de la cruz Velázquez
31 enero de 2024	Acta No.CG_EYR_017_2024	Junta Electoral Distrital 02 Cárdenas	TSU. José Guadalupe Palacios Llergo	Amalia López Vidal
31 enero de 2024	Acta No.CG_EYR_018_2024	Junta Electoral Distrital 03 Cárdenas	TSU. José Guadalupe Palacios Llergo	Dimitri José Sosa Rueda
01 de febrero de 2024	Acta No.CG_EYR_011_2024	Junta Electoral Distrital 11 Comalcalco/Cunduacán	TSU. José Guadalupe Palacios Llergo	Augusto Román Rosique Arealos
26 de abril de 2024	Acta No.CG_EYR_022_2024	Junta Electoral Distrital 14 Emiliano Zapata/Jonuta	Lic. Rigoberto Landeró Avalos	Lic. Nancy del Carmen Pérez Juárez

1.7 Participaciones en materia Archivística

La Contraloría participó como integrante del Grupo Interdisciplinario en materia de Archivos del Instituto Electoral y de Participación Ciudadana de Tabasco, las actividades realizadas se enlistan a continuación:

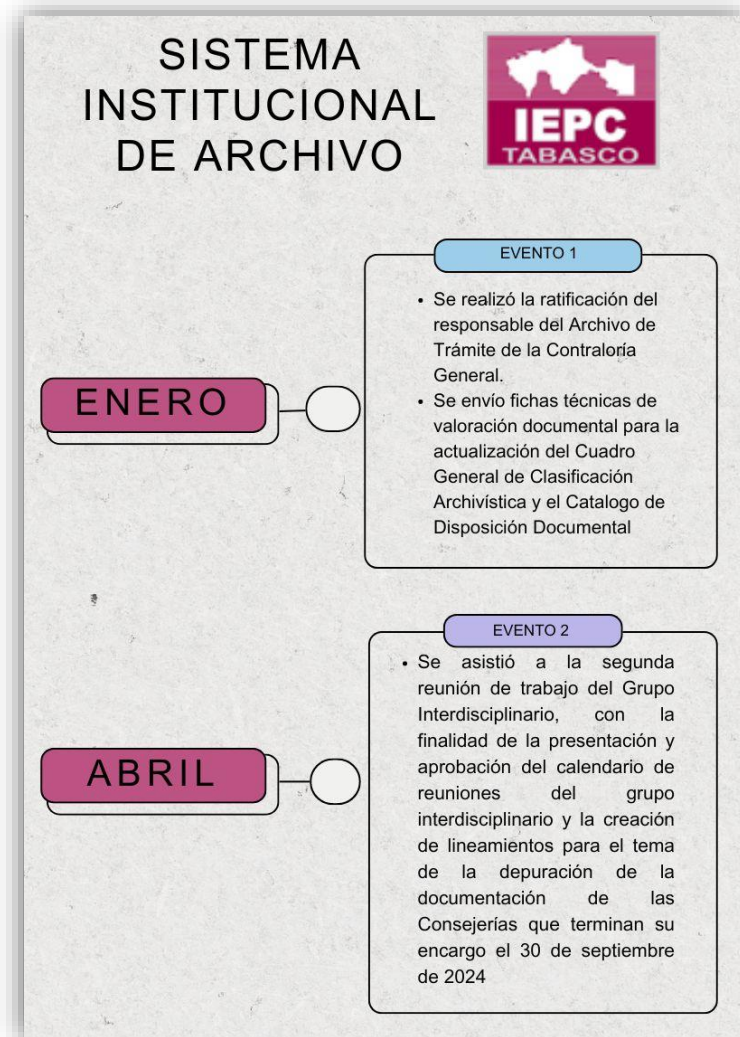

1.8 Capacitación y profesionalización del personal

Con la finalidad de que las personas servidoras públicas adscritas a la Contraloría General, actualicen sus conocimientos, habilidades, aptitudes e incrementen su desempeño, participaron en las siguientes capacitaciones instruidas por el Instituto Tabasqueño de Transparencia y Acceso a la Información Pública, la Secretaría de la Función Pública del Estado de Tabasco y la Coordinación de Evaluación del Desempeño:

CAPACITACIÓN Y PROFESIONALIZACIÓN DEL PERSONAL

FEBRERO

- "Protección de Datos Personales"
- "Obligaciones de Transparencia (PNT: SJPT y SISAI)"
- "Archivos y Gestión de Documentos Públicos"



MARZO

- "Protección de Datos Personales"
- "Taller de redacción de avisos de privacidad"



ABRIL

- Uso y manejo del sistema electrónico de declaración patrimonial y de intereses Declar@ iepct Tabasco



MAYO

- Uso y manejo del sistema electrónico de declaración patrimonial y de intereses Declar@ iepct Tabasco



JUNIO

- "El Marco Lógico de la Matriz de Indicadores para Resultados una herramienta del Presupuesto basado en Resultados y la Evaluación del Desempeño"
- "Mesas Receptoras",



1.9 Plan Estratégico 2024 – 2027.

La contraloría General de acuerdo con su Plan de Anual de Trabajo para el 2024, al Implementar un nuevo diseño de evaluación de acuerdo al Marco Lógico de la Matriz de Indicadores de Resultados (MIR), en conjunto con el Eje Transversal que compone el Combate a la corrupción y mejora de la Gestión Pública; empezó a definir la Metodología que se utilizará para la Creación del Plan Estratégico de este Órgano Interno de Control; y así, poder evaluar las actividades, normas, procedimientos y métodos para la realización de las auditorías, procedimientos legales, métodos y sistemas necesarios, con el que se pueda llevar a una correcta supervisión de la fiscalización de los Ingresos y egresos del Instituto Electoral, así como transparentar la rendición de cuentas para combatir la corrupción.

1.10 Conciliación Presupuestal Trimestral.

Con la finalidad de determinar el grado de avance del ejercicio presupuestal del Instituto Electoral y de Participación Ciudadana de Tabasco, la Contraloría General asistió a las siguientes reuniones de trabajo:

10 de abril de 2024.- **ACT/SE/UPyE/005/2024**, en el cual se concilio el primer trimestre de los Capítulos 2000.-Materiales y Suministros, 3000.- Servicios Generales, 4000.- Transferencias, Asignaciones, Subsidios y Otras Ayudas (Dietas y Prerrogativas), 5000.- Bienes Muebles, Inmuebles e Intangibles y 8000.- Participaciones y Aportaciones, correspondientes a Gasto Ordinario y Gasto Electoral.

12 de abril de 2024.- **ACT/SE/UPyE/006/2024**, en el cual se concilio el primer trimestre del Capítulo 1000.-Servicios Personales, correspondientes a Gasto Ordinario y Gasto Electoral.

1.11 Sistema electrónico de Declaración Patrimonial

Declara IEPC Tabasco.

Durante el mes de mayo se habilitó el sistema electrónico Declar@ IEPC Tabasco para la presentación de la declaración patrimonial en sus tres modalidades de **inicio, modificación y conclusión**.



Presenta tu Declaración patrimonial de conclusión

DECLARA IEPC TABASCO

Ingresa al sitio: <https://declara.iepct.mx>

Para más información: 993 358 1000 ext.1023 y al Cel. 993 373 3122

Tú que participaste como:

- Auxiliar de proyecto PREPET
- Auxiliar de proyecto (mesas receptoras)
- Bodeguero
- Auxiliar B (capturista)
- Auxiliar de área PREPET (supervisor)
- Capacitadores Asistente Electoral Local
- Supervisor Electoral Local
- Técnico A PREPET
- Auxiliar de coordinador (oficina central)

en el Proceso Electoral Local Ordinario 2023-2024

¡No olvides cumplir!

1.12 Jornada Electoral 2023 - 2024.

El día 2 de junio de 2024, personal de la Contraloría General asistió a las Juntas Distritales 5, 6, 7, 8 y 9, conforme a la convocatoria propuesta por la Secretaría Ejecutiva y aprobada mediante el Acuerdo CE/2024/069, para participar activamente en la Jornada Electoral en la que se llevaron a cabo elecciones federales y estatales.



1.13 Recomendaciones

La Contraloría General emitió recomendaciones y consideraciones encaminadas a la mejora y fortalecimiento de la gestión, procesos, procedimientos y los criterios de actuación del Instituto, para asegurar la implementación de buenas prácticas que prevengan la comisión de faltas administrativas:

Documento	Fecha	Tipo	Destinatario	Objeto
CG/078/2024	01 de marzo de 2024	Recomendación	Miembros del comité de compras	Principios que rigen el presupuesto de egreso, así mismo, debe haber cotejo veraz para la afectación al presupuesto, el cual deber estar firmado antes de realizarlo, y sobre todo comunicación entra las unidades de planeación y administración
CG/103/2024	21 de marzo de 2024	Consideración	Consejera presidente	Comparación del presupuesto ejercido para la ejecución de debates entre el proceso electoral 2017-2018 y 2023-2024
CG/120/2024	08 de abril de 2024	Recomendación	Consejera presidente	Recomendación específica respecto a la página electoral institucional, derivado de las diversas manifestaciones emitidas a través de los medios de comunicación y redes sociales.
CG/145/2024	30 de abril de 2024	Consideración	Consejera presidente, secretario ejecutivo, consejeros electorales, encargado del despacho de la dirección de organización electoral y educación cívica y director de administración	Análisis del comparativo con la información financiera entre los ejercicios fiscales 2018,2021 y cotización del proveedor MID 2024, para la contratación de arrendamiento de equipo de transporte para el día de la jornada electoral, así para que se ejecuten mecanismos y acciones que consideren pertinentes para ejercer un gasto publico disciplinado.

1.14 Coordinación con otras instancias

La Contraloría General en seguimiento al Plan Anual de Trabajo (PAT) 2024, remitió el Programa de Capacitación para Prevenir la Discriminación y la construcción de una cultura de igualdad y respeto a los derechos y libertades fundamentales de todas las personas con apoyo de Consejo Nacional para Prevenir la Discriminación (CONAPRED), con el objetivo de Sensibilizar y capacitar a las Personas Servidoras Públicas del Instituto Electoral de Participación Ciudadana de Tabasco (IEPCT), sobre el Derecho a la igualdad y no discriminación.



Fiscalización

La Contraloría General en el primer semestre del ejercicio 2024 se dio continuidad a la ejecución de auditorías del Programa Anual de Trabajo de 2023; asimismo, se ejecutaron auditorías, revisiones e inspecciones para dar cumplimiento al Programa Anual de Auditoría para el ejercicio 2024 (PAA 2024), con la finalidad de fiscalizar que los ingresos, egresos, manejo, custodia y aplicación de recursos públicos asignados al Instituto Electoral, se realizaran con criterios de legalidad, honestidad, eficiencia, eficacia, economía, racionalidad, austeridad, transparencia, control y rendición de cuentas de conformidad con las disposiciones legales vigentes.

El proceso de las auditorías realizadas está conformado principalmente de tres etapas:

- **Planeación:** Identificar a los sujetos y objetos a fiscalizar, desarrollando técnicas en las que se definieron estrategias y procedimientos que permiten orientar las características de la auditoría.
- **Ejecución:** En esta etapa, lo sustantivo fue la aplicación de los procedimientos de auditoría y la evaluación de la evidencia presentada por las áreas auditadas.
- **Informe:** Comunicar los resultados de auditoría a las partes interesadas y facilitar las acciones de seguimiento de naturaleza preventiva y correctiva.

2.1 Auditoría de Desempeño

Durante el primer semestre de 2024, la Coordinación de Auditoría llevó a cabo diversas actividades enfocadas en realizar un examen objetivo, sistemático, multidisciplinario y comparativo de las acciones desarrolladas por las unidades administrativas en la ejecución de los objetivos sustantivos del Instituto Electoral y de Participación Ciudadana de Tabasco. Este análisis también permitió medir el impacto de la gestión institucional, contrastando lo programado con lo efectivamente alcanzado. A continuación, se presentan las actividades realizadas durante dicho periodo:

- En el mes de enero se dio seguimiento al Calendario de Atención a los Pliegos de Recomendaciones.
- Se analizó la evidencia de las acciones ejecutadas para dar cumplimiento a las recomendaciones.
- En el mes de marzo se notificó el Informe de Auditoría en el que se dio a conocer los trabajos desarrollados, hallazgos y recomendaciones.
- El 12 de febrero de 2024 se emitió la orden de auditoría dirigida a la Mtra. Elizabeth Nava Gutiérrez, Consejera Presidenta del Instituto Electoral y de Participación Ciudadana Tabasco. Asimismo, se llevó a cabo el acta de inicio de la auditoría, y fue notificado el primer requerimiento de información y documentación a los enlaces de auditoría.
- Durante los meses de marzo y abril, se revisó la información normativa, administrativa y presupuestal proporcionada por los enlaces de auditoría, con el objetivo de identificar datos relevantes para su análisis. Finalizado este proceso, se devolvió la información original y se solicitó la certificación de la documentación
- En el mes de mayo, después de realizar el análisis documental, para desarrollar el trabajo de campo, se procedió a diseñar una estrategia metodológica de recopilación de datos para obtener información relacionada con aspectos operativos y de control interno de la Coordinación de Archivos.
- En junio, la Coordinación de Auditoría notificó, mediante el oficio número CG/CA/068/2024 de fecha 28 de junio de 2024, la aplicación de entrevistas a las

personas servidoras públicas adscritas a la Coordinación de Archivos, con el propósito de recopilar información sobre los aspectos operativos y de control interno, y obtener una visión integral de las actividades y funciones desempeñadas.

- Al mes de junio esta auditoría tiene un avance del 70% de la etapa de ejecución.

RESULTADO DE LA AUDITORÍA DE DESEMPEÑO A LA UNIDAD DE COMUNICACIÓN SOCIAL



*Las recomendaciones determinadas como No Atendidas están sujetas al proceso de seguimiento.

IEPCT-CG-CA-AUD-02-2023
Auditoría de Desempeño a la Unidad de Comunicación Social



IEPCT- CG-CA-01-2024
Auditoría de Desempeño a la Coordinación de Archivo del ejercicio 2023



2.2 Auditorías Integrales, Financieras y de Cumplimiento

Con el objeto de revisar que los recursos autorizados al Instituto Electoral y de Participación Ciudadana de Tabasco, se apliquen conforme a los programas de ejecución autorizados y a la calendarización, y de verificar que fueron utilizados para el cumplimiento de las funciones y atribuciones conferidas, así como que el ejercicio y registro de dichos recursos se ajustaron a las disposiciones normativas aplicables, la Coordinación de Auditoría realiza distintas actividades para llevar a cabo Auditorías Integrales. En el período que se reporte las actividades relacionadas con este tipo de auditoría fueron las siguientes:

IEPCT-CG-CA-04-2023
Auditoría Integral al Instituto Electoral y de Participación Ciudadana de Tabasco del periodo de julio a diciembre de 2022.



- En el mes de enero se realizó el Acta de Cierre de Auditoría número **ACA-IEPCT-CG-CA-01-2024**. Asimismo,

mediante oficio CG/019/2024 de fecha 19 de enero de 2024, se notificó el Informe de Auditoría a la Presidencia de este Instituto Electoral, determinándose 04 observaciones solventadas y 06 observaciones no solventadas; asimismo se dieron a conocer las recomendaciones correspondientes.

IEPCT-CG-CA-05-2023 Auditoría Integral al Instituto Electoral y de Participación Ciudadana de Tabasco del periodo de enero a junio de 2023.



de fecha 19 de enero de 2024, se notificó el Informe de Auditoría a la Presidencia de este Instituto Electoral, determinándose 02 observaciones solventadas; asimismo se dieron a conocer las recomendaciones correspondientes.

IEPCT- CG-CA-03-2024 Auditoría Integral al Instituto Electoral de Participación Ciudadana de Tabasco del período de julio a diciembre de 2023.



Presidenta del Instituto Electoral y de Participación Ciudadana Tabasco. El objetivo de esta auditoría es revisar que la información presupuestal, contable y financiera del Instituto Electoral se encuentre conforme a la programación y aplicación del gasto público, con eficiencia, eficacia y honradez, para satisfacer los objetivos a los que fueron destinados, de conformidad con las disposiciones legales aplicables. Asimismo, se llevó a cabo el acta de inicio de auditoría, y fue notificado el primer requerimiento de información y documentación al enlace de auditoría, el día 05 de marzo de 2024. Posteriormente, el 11 de marzo de 2024, se recibió la información y documentación requerida.

- Se solicitó documentación certificada derivado del análisis a la documentación proporcionada por el enlace de auditoría.
- En el mes de abril y mayo, se realizó el análisis la información proporcionada por el enlace de auditoría, asimismo fue solicitada documentación certificada como prueba de los hallazgos encontrados y se devolvió la documentación soporte proporcionada por el enlace de auditoría.
- En el mes de junio se realizó la elaboración de los papeles de trabajo correspondiente a los hallazgos encontrados.
- Al mes de junio esta auditoría tiene un avance del 80% de la etapa de ejecución.

- En el mes de enero, se realizó el Acta de Cierre de Auditoría número **ACA-IEPCT-CG-CA-02-2024**. Asimismo, mediante oficio CG/030/2024

- El 01 de marzo de 2024 se emitió la orden de auditoría dirigida a la Mtra. Elizabeth Nava Gutiérrez, Consejera

2.3 Revisiones e Inspecciones.

2.3.1 Revisiones

Con la finalidad de revisar que los recursos destinados a la funcionalidad y operatividad de Juntas Electorales Distritales que se instalaron con motivo del Proceso Electoral Local Ordinario 2023-2024, y que cumplieran con las políticas operativas, planes, programas, criterios y demás disposiciones aplicables, la Coordinación de Auditoría realizó visitas de inspección y revisiones a las sedes físicas de dichas Juntas Electorales. A continuación, se especifican las actividades realizadas en el periodo que se informa:

El 01 de febrero de 2024 se emitieron las ordenes de revisión dirigidas a la Mtra. Elizabeth Nava Gutiérrez, Consejera Presidenta del Instituto Electoral y de Participación Ciudadana Tabasco, para dar inicio a las siguientes revisiones:

Revisiones	
IEPCT-CG-CA-REV-01-2024	Verificación de los inmuebles arrendados para las sedes de las Juntas Electorales Distritales.
IEPCT-CG-CA-REV-02-2024	Inspección física de los bienes muebles de las Juntas Electorales Distritales.
IEPCT-CG-CA-REV-03-2024	Inspección física del equipo de transporte destinado a las Juntas Electorales Distritales.
IEPCT-CG-CA-REV-04-2024	Realizar arqueo de fondos fijos a las Juntas Electorales Distritales.
IEPCT-CG-CA-REV-05-2024	Verificación de los recursos humanos de las Juntas Electorales Distritales.

- En el mes de febrero, se realizaron 14 visitas de revisión en las sedes de las Juntas Electorales 1, 2, 3, 4, 5, 6, 7, 8, 9, 10,11, 12, 18 y 19, ubicadas en los municipios de Cárdenas, Centro, Centla, Comalcalco, Nacajuca y Paraíso.
- En el mes de marzo, se realizaron 7 visitas de revisión en las sedes de las Juntas Electorales 13, 14, 15, 16, 17, 20, y 21, ubicadas en los municipios de Cunduacán, Emiliano Zapata, Huimanguillo, Macuspana, Jalpa de Méndez, Teapa y Tenosique.



- De las actividades realizadas durante el mes de febrero y marzo se dejó constancia en los siguientes papeles de trabajo:

Revisiones a las Juntas Electorales Distritales

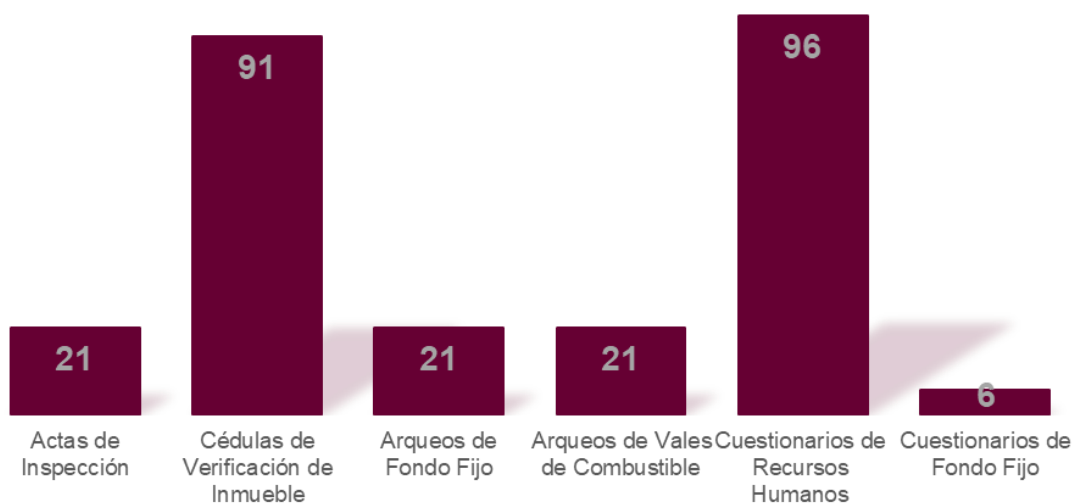

- En el mes de abril, con la finalidad de conocer el estatus de los hallazgos, o en su caso verificar las acciones realizadas para el mejor funcionamiento de las Juntas Electorales, se realizó el seguimiento correspondiente:
 - Se verificó físicamente la Junta Electoral Distrital 05 Centro, y se elaboraron las cédulas de verificación y fijaciones fotográficas.
 - Se realizó el seguimiento a las 21 Juntas Electorales Distritales, entablando comunicación con los Vocales Ejecutivos, elaborándose los papeles de trabajo.
- Presidenta de este Instituto Electoral, se dieron a conocer los hallazgos y recomendaciones correspondiente.
- En el mes de mayo, se continuaron los trabajos para verificar el estatus con el que se encontraban los hallazgos, o en su caso conocer las acciones realizadas para el mejor funcionamiento de las Juntas Electorales, realizando 13 visitas de seguimiento en las Juntas Electorales 01, 02, 06, 07, 08, 09, 10, 11, 12, 15, 18, 19 y 21, correspondiente a los municipios de Cárdenas, Centro, Comalcalco, Huimanguillo, Nacajuca, Paraíso y Tenosique, elaborando cédulas de seguimiento.
- En el mes de junio se continuó con las revisiones a las Juntas Electorales, y con el objetivo de constatar el cumplimiento de los servicios contratados por el Instituto Electoral para cumplir con las funciones de las 21 Juntas Electorales Distritales, en las sesiones permanente de la Jornada Electoral y de Computo del 17 al 19 de junio, elaborando papeles de trabajo correspondiente.

2.3.2 Inspecciones

En el periodo que se informa se realizaron inspecciones de los bienes adquiridos mediante procesos licitatorios por el Instituto Electoral, para comprobar que fueron entregados en tiempo y que cumplan con las especificaciones solicitadas por el área requirente de acuerdo a lo siguiente:

Mes	Número de Inspección	Bienes Adquiridos
ENERO	AI-IEPCT-CG-CA-01-2024	Correspondientes al lote 9 del Contrato No. CAD-07-29-12-2023: 21 Impresoras Empresarial Láser Blanco y Negro.

Mes	Número de Inspección	Bienes Adquiridos
	AI-IEPCT-CG-CA-02-2024	Correspondientes a los lotes 1, 3 y 8 del Contrato No. CAD-07-29-12-2023: <ul style="list-style-type: none"> ● 72 Computadoras de Escritorio con Sistema Operativo: Windows 11 Pro en español. ● 2 Computadoras con Procesador Intel Core i9-12900 de 12ª generación. ● 21 Computadoras portátiles con pantalla de 14".
	AI-IEPCT-CG-CA-03-2024	Correspondientes al lote 7 del Contrato No. CAD-05-26-12-2023: <ul style="list-style-type: none"> ● 21 Computadoras Portátiles con Procesador Intel Core i9 8950.
FEBRERO	AI-IEPCT-CG-CA-04-2024	Correspondientes a los lotes 11 y 13 del Contrato No. CAD-07-29-12-2023: <ul style="list-style-type: none"> ● 2 iMac 24 4.5k Chip M1 de Apple 8C en GPU.
	AI-IEPCT-CG-CA-05-2024	Correspondientes al lote 12 del Contrato No. CAD-04-29-26-12-2023: <ul style="list-style-type: none"> ● 04 Servidores con procesador un procesador Intel Xeon E-2314 2.8GHz, 8M Cache, 4C/4T, Turbo (65W), 3200 MT/s.
	AI-IEPCT-CG-CA-06-2024	Correspondientes al lote 2 del Contrato No. CAD-03-26-12-2023: <ul style="list-style-type: none"> ● 04 Computadoras Gamer para edición de video con procesador AMD RYZEN 9 7950x3d.
MARZO	AI-IEPCT-CG-CA-07-2024	Correspondientes al lote 2 del Contrato No. CAD/02-04-29-02-2024: <ul style="list-style-type: none"> ● 24 Disco Duro Externo marca ADATA
	AI-IEPCT-CG-CA-08-2024	Verificación de bienes adquiridos correspondientes los lotes 1 y 2 del Contrato No. CPS-15-03-2024: <ul style="list-style-type: none"> ● 21 Vehículos tipo Sedán ● 4 Camionetas Pick-Up Doble Cabina
	AI-IEPCT-CG-CA-09-2024	No se llevó a cabo la verificación de bienes, sin embargo el personal comisionado dejo constancia de su asistencia en la hora y fecha señaladas por la Coordinación de Recursos Materiales.
	AI-IEPCT-CG-CA-10-2024	Verificación de bienes adquiridos correspondiente al Lote 1 del Contrato CAD/02-01-15-03-2024. <ul style="list-style-type: none"> ● 37 Monitores nuevos Marca Dell
ABRIL	AI-IEPCT-CG-CA-10-2024	Verificación de bienes adquiridos correspondiente al Lote 1 del Contrato CAD/02-01-15-03-2024. <ul style="list-style-type: none"> ● 37 Monitores nuevos Marca Dell

Mes	Número de Inspección	Bienes Adquiridos
	AI-IEPCT-CG-CA-11-2024	Correspondientes al lote 1 del Contrato No. CAD-001-19-03-2024: <ul style="list-style-type: none"> 165 Computadoras Portátil, Mca.: Dell Modelo: Latitude 3540.
	AI-IEPCT-CG-CA-12-2024	Correspondientes al lote 2 del Contrato No. CAD/001-19-03-2024: <ul style="list-style-type: none"> 24 Impresoras Multifuncional de Inyección de Tinta, Mca.: Epson, Modelo: EcoTank L15150
MAYO	AI-IEPCT-CG-CA-13-2024	Verificación de bienes adquiridos correspondientes al Lote 3 del Contrato No. CAD/001-19-03-2024: <ul style="list-style-type: none"> 30 Escáner de Alimentación automática Marca: Epson, Modelo: Work Force DS-530II.
	AI-IEPCT-CG-CA-14-2024	Verificación de bienes adquiridos correspondientes al Lote 1 del Contrato No. CAD/22-04-2024: <ul style="list-style-type: none"> 4 Servidor con un procesador Intel Xeon E-2314 2.8 GHz, Marca: Dell, Modelo: Power Edge R250.
	AI-IEPCT-CG-CA-15-2024	Verificación de bienes adquiridos correspondientes al Lote 1 del Contrato No. CAD/001-19-03-2024: <ul style="list-style-type: none"> 16 Computadora portátil, pantalla 15.6" con resolución FDH 1920 X 1080, Marca: DELL, Modelo: Latitude 3540

2.4 Seguimiento al ejercicio del presupuesto 2023.

Con oficio número CG/014/2024 de fecha 15 de enero de 2024, se solicitó a la Dirección de Administración la integración de los recursos presupuestarios comprometidos al 31 de diciembre de 2023, así como el importe de los recursos no ejercidos ministrados por la Secretaría de Finanzas del Estado. Derivado de lo anterior, se obtuvieron los siguientes resultados:

- Las asignaciones presupuestarias realizadas por la Secretaría de Finanzas a este Instituto Electoral durante el ejercicio 2023, ascienden a la cantidad de \$271,362,999.00 (Doscientos setenta y un millones trescientos sesenta y dos mil novecientos noventa y nueve pesos 00/100 M.N.).
- Al 31 de diciembre de 2023 el instituto tenía recursos comprometidos por un importe de \$27,270,143.63 (Veintisiete millones doscientos setenta mil ciento cuarenta y tres pesos 63/100 M.N.), distribuidos de la siguiente forma:

Compromisos al 31 de diciembre de 2023

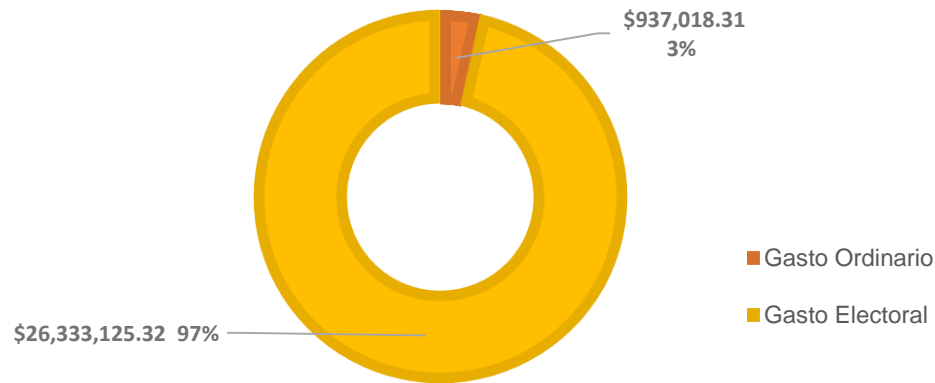

- Los recursos ministrados por la Secretaría de Finanzas que no fueron ejercidos por este Instituto Electoral durante el 2023 ascienden a la cantidad de \$7,236,320.40 (Siete millones doscientos treinta y seis mil trescientos veinte pesos 40/100 M.N.), distribuidos de la siguiente forma:

Resumen de saldos a reintegrar del ejercicio 2023

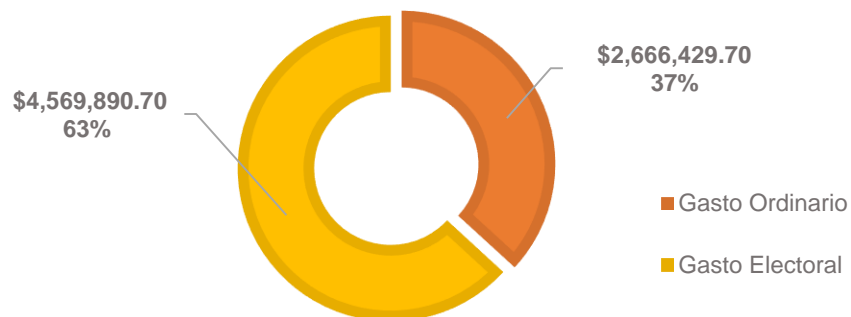

2.5 Atención a los requerimientos del Órgano Superior de Fiscalización.

Con motivo de la planeación de Auditoría de Desempeño al Sistema Institucional de Archivo e Información Programática realizada por el Órgano Superior de Fiscalización, se atendieron solicitudes del enlace de auditoría de este Instituto Electoral.

- Con oficio **CG/123/2024** de fecha 09 de abril de 2024, se atendió el requerimiento de información realizado con oficio D.A./S.A./6078/2024, remitiendo el Programa Anual de Trabajo 2023 de la Contraloría General, así como las Acciones Preventivas realizadas por este Órgano Interno de Control en materia archivísticas.
- En atención al oficio **CA/091/2024** de fecha 25 de abril de 2024, la persona servidora pública Responsable del Archivo de Trámite (RAT) de la Contraloría General asistió el día 30 de abril del año en curso, a las instalaciones de la Coordinación de Archivo de este Instituto Electoral, a reunión convocada por el Director de Auditoría de Desempeño del OSFE.

2. Asuntos Jurídicos

3.1 Resoluciones del Procedimiento de Responsabilidades Administrativas.

Se emitió en el mes de enero una resolución del Procedimiento de Responsabilidad Administrativa número CG/PRA/003/2023 tal como lo establece la Ley General de Responsabilidades Administrativas.

3.2 Actividades de la Unidad Investigadora y la Coordinación de Asuntos Jurídicos y Resolución.

Durante el primer semestre de ejercicio fiscal 2024 la Contraloría General realizó:

3.2.1 Actos de investigación

- 574 Oficios expedidos, relacionados con actos de investigación acorde a la Ley General de Responsabilidades Administrativas.
- 581 Acuerdos realizados relacionados con actos de investigación acorde a la Ley General de Responsabilidades Administrativas.
- 430 Constancias relacionados con actos de investigación acorde a la Ley General de Responsabilidades Administrativas.

3.2.2 Solicitudes de colaboración

- 38 oficios de solicitudes de colaboración al Titular de Programa Radiofónico Telereportaje para hacer llamado a personas relacionadas con los expedientes de investigación.

3.2.3 Expedientes Concluidos, Archivados y Radicados

- 99 Expedientes Concluidos y Archivados acorde a la Ley General de Responsabilidades Administrativas.

3.2.4 Informes

- 28 Informes de Presunta Responsabilidad Administrativa enviados al área de Substanciación acorde a la Ley General de Responsabilidades Administrativas.

3.2.5 Atenciones Personalizadas.

- 15 Atenciones personalizadas físicas, y expedientes diversos.

3.2.6 Diligencias realizadas.

- 18 Diligencias sobre los expedientes de procedimientos de investigación.

3.2.7 Notificaciones.

- 6 Notificaciones en Diversos Domicilios.
- 5 notificaciones el día 30 de enero de 2024, derivados de la resolución del Procedimiento de Responsabilidad Administrativa CG/PRA/003/2023.

3.3 Procedimientos de Responsabilidad Administrativa e Incidentes

Se informa el estado que guardan los Procedimientos e Incidentes substanciados por el área competente:

NÚMERO DE EXPEDIENTE	ACTUACIONES EN EL EJERCICIO 2022	ASUNTO	ESTADO ACTUAL
CG/PRA/001/2022		Se radicó el Procedimiento de Responsabilidad Administrativa derivado del oficio CG/INV/052/2022 signado por la Autoridad Investigadora de la Contraloría General del IEPCT.	Se dictó sentencia el 26 de septiembre del 2022. Actualmente se encuentran en trámite tres demandas presentadas por los servidores públicos sancionados ante el Tribunal de Justicia Administrativa. Resolución de dos recursos presentados ante la Autoridad Resolutora de la Contraloría General.
CG/PRA/003/2023	22 y 30 de enero de 2024. 03 de febrero de 2024.	Se radicó el Procedimiento de Responsabilidad Administrativa derivado del oficio CG/INV/0139/2023 signado por la Autoridad Investigadora de la Contraloría General del IEPCT.	Relacionado con la apertura de recurso de revocación CG/PARA-003-2023/REV/001/2024

NÚMERO DE EXPEDIENTE	ACTUACIONES EN EL EJERCICIO 2022	ASUNTO	ESTADO ACTUAL
CG/PRA-003-2023/REV/001/2024	20, 22 y 23 de febrero de 2024.	Se radicó el Procedimiento de Responsabilidad Administrativa derivado del oficio CG/INV/0139/2023 signado por la Autoridad Investigadora de la Contraloría General del IEPCT	En trámite ante el Tribunal de Justicia Administrativa
CG/PRA/004/2023	12, 20, 21 y 28 de febrero de 2024. 14 y 19 de marzo de 2024.	Se radicó el Procedimiento de Responsabilidad Administrativa derivado del oficio CG/INV/0254/2023 signado por la Autoridad Investigadora de la Contraloría General del IEPCT.	Concluido
CG/PRA/005/2023	19, 20, 23 y 28 de febrero de 2024. 19 y 25 de marzo 2024.	Se radicó el Procedimiento de Responsabilidad Administrativa derivado del oficio CG/INV/0255/2023 signado por la Autoridad Investigadora de la Contraloría General del IEPCT.	Concluido
CG/PRA/006/2023	02 de enero de 2024. 29 de febrero de 2024. 06, 08 y 15 de marzo 2024. 09 y 13 de abril 2024	Se radicó el Procedimiento de Responsabilidad Administrativa derivado del oficio CG/INV/280/2023 signado por la Autoridad Investigadora de la Contraloría General del IEPCT.	Concluido
CG/PRA/007/2023	03 de enero de 2024. 04 y 15 de marzo de 2024. 09 y 11 de abril de 2024	Se radicó el Procedimiento de Responsabilidad Administrativa derivado del oficio CG/INV/0276/2023 signado por la Autoridad Investigadora de la Contraloría General del IEPCT.	Concluido
CG/PRA/008/2023	03 y 15 de enero de 2024. 22 de marzo de 2024. 11 y 15 de abril de 2024.	Se radicó el Procedimiento de Responsabilidad Administrativa derivado del oficio CG/INV/277/2023 signado por la Autoridad Investigadora de la Contraloría General del IEPCT.	Concluido

NÚMERO DE EXPEDIENTE	ACTUACIONES EN EL EJERCICIO 2022	ASUNTO	ESTADO ACTUAL
	06 y 08 de mayo de 2024.		
CG/PRA/009/2023	05, 10, 11 y 12 de enero de 2024. 12 y 15 de abril de 2024. 08 y 10 de mayo de 2024.	Se radicó el Procedimiento de Responsabilidad Administrativa derivado del oficio CG/INV/0278/2023 signado por la Autoridad Investigadora de la Contraloría General del IEPCT.	Concluido
CG/PRA/010/2023	11, 17, 19 y 22 de enero de 2024. 02 y 08 de febrero de 2024. 25 de abril 2024. 14 y 15 de mayo de 2024. 07 y 10 de junio de 2024.	Se radicó el Procedimiento de Responsabilidad Administrativa derivado del oficio CG/INV/279/2023 signado por la Autoridad Investigadora de la Contraloría General del IEPCT.	Concluido
CG/PRA/011/2023	09, 12 y 17 de enero de 2024. 05, 06 y 19 de febrero 2024. 29 de abril de 2024. 07, 08 y 09 de mayo de 2024. 04, 10, 27 y 28 de junio de 2024.	Se radicó el Procedimiento de Responsabilidad Administrativa derivado del oficio CG/INV/0353/2023 signado por la Autoridad Investigadora de la Contraloría General del IEPCT.	Concluido
CG/PRA/012/2023	04, 10 y 30 de enero de 2024.	Se radicó el Procedimiento de Responsabilidad Administrativa derivado del oficio CG/INV/444/2023 signado por la Autoridad Investigadora de la Contraloría General del IEPCT.	Concluido

NÚMERO DE EXPEDIENTE	ACTUACIONES EN EL EJERCICIO 2022	ASUNTO	ESTADO ACTUAL
	<p>01 y 07 de febrero de 2024.</p> <p>01, 06, 13, 14 y 15 de marzo de 2024.</p> <p>03, 14, 15, 16, 17 y 22 de mayo de 2024.</p> <p>12, 14, 27 y 28 de junio de 2024.</p>		
CG/PRA/013/2023	<p>05, 12 de enero de 2024.</p> <p>26 y 28 de febrero de 2024.</p> <p>07 de marzo de 2024.</p>	Se radicó el Procedimiento de Responsabilidad Administrativa derivado del oficio CG/INV/533/2023 signado por la Autoridad Investigadora de la Contraloría General del IEPCT.	Integración del Procedimiento de Responsabilidad Administrativa.
CG/PRA/014/2023	<p>03, 17, 19, 23 y 26 de enero de 2024.</p> <p>16, 22, 26 y 28 de febrero de 2024.</p> <p>14 y 20 de marzo de 2024.</p> <p>02, 04 y 05 de abril de 2024.</p> <p>14, 21, 24, 25 y 26 de junio de 2024.</p> <p>04, 09, 23 y 24 de julio de 2024.</p>	Se radicó el Procedimiento de Responsabilidad Administrativa derivado del oficio CG/INV/534/2023 signado por la Autoridad Investigadora de la Contraloría General del IEPCT.	Concluido
CG/PRA/015/2023	17, 22 de enero de 2024.	Se radicó el Procedimiento de Responsabilidad Administrativa derivado del oficio	Concluido

NÚMERO DE EXPEDIENTE	ACTUACIONES EN EL EJERCICIO 2022	ASUNTO	ESTADO ACTUAL
	<p>12, 15 y 20 de febrero de 2024.</p> <p>12, 15, 20 de marzo de 2024.</p> <p>01 y 02 de abril de 2024.</p> <p>27 de mayo de 2024.</p> <p>11 y 13 de junio de 2024.</p> <p>08 de julio de 2024</p>	<p>CG/INV/532/2023 signado por la Autoridad Investigadora de la Contraloría General del IEPCT.</p>	
CG/PRA/016/2023	<p>22, 24, 29 y 30 de enero de 2024.</p> <p>08, 12, 14, 16 y 20 de febrero de 2024.</p> <p>12 y 15 de marzo de 2024.</p> <p>16, 18, 24, 26 y 29 de abril de 2024.</p> <p>30 de mayo de 2024.</p> <p>10, 11 y 13 de junio de 2024.</p> <p>03 y 05 de julio de 2024.</p>	<p>Se radicó el Procedimiento de Responsabilidad Administrativa derivado del oficio CG/INV/531/2023 signado por la Autoridad Investigadora de la Contraloría General del IEPCT.</p>	Concluido
CG/PRA/017/2023	<p>22 y 24 de enero de 2024.</p> <p>01, 12, 14, 16 y 21 de febrero de 2024.</p> <p>13 y 15 de marzo de 2024.</p>	<p>Se radicó el Procedimiento de Responsabilidad Administrativa derivado del oficio CG/INV/758/2023 signado por la Autoridad Investigadora de la Contraloría General del IEPCT.</p>	Concluido

NÚMERO DE EXPEDIENTE	ACTUACIONES EN EL EJERCICIO 2022	ASUNTO	ESTADO ACTUAL
	15, 18, 26 y 30 de abril de 2024. 22, 24, 26, 29 y 31 de julio de 2024.		
CG/PRA/018/2023	26 y 30 de enero de 2024. 06, 08, 12 y 14 de febrero de 2024.	Se radicó el Procedimiento de Responsabilidad Administrativa derivado del oficio CG/INV/759/2023 signado por la Autoridad Investigadora de la Contraloría General del IEPCT.	Concluido
CG/PRA/001/2024	26 de febrero de 2024. 06, 14, 22, 25 y 26 de marzo de 2024. 01, 02, 04, 09 y 30 de abril de 2024. 03, 06, 07 y 31 de mayo de 2024. 04, 05, 10, 11, 14, 17, 18, 21 y 24 de junio de 2024	Se radicó el Procedimiento de Responsabilidad Administrativa derivado del oficio CG/INV/203/2024 signado por la Autoridad Investigadora de la Contraloría General del IEPCT.	En fase de análisis para emisión de sentencia
CG/PRA/002/2024	26 de febrero de 2024. 07, 14, 20, 22 y 25 de marzo de 2024. 01, 02, 04, 05 y 26 de abril de 2024. 03, 06, 07, 28 y 31 de mayo de 2024.	Se radicó el Procedimiento de Responsabilidad Administrativa derivado del oficio CG/INV/205/2024 signado por la Autoridad Investigadora de la Contraloría General del IEPCT.	En fase de análisis para emisión de sentencia

NÚMERO DE EXPEDIENTE	ACTUACIONES EN EL EJERCICIO 2022	ASUNTO	ESTADO ACTUAL
	10, 14, 17, 18 y 19 de junio de 2024.		
CG/PRA/003/2024	19 de marzo de 2024. 01, 04, 05, 15, 17, 18, 22, 24, 25, 26, 29 y 30 de abril de 2024. 02, 03, 06, 08 y 09 de mayo de 2024.	Se radicó el Procedimiento de Responsabilidad Administrativa derivado del oficio CG/INV/204/2024 signado por la Autoridad Investigadora de la Contraloría General del IEPCT	En trámite ante el Tribunal de Justicia Administrativa..
INC/001/PRA/003/2024	01, 04, 12 y 16 de abril de 2024.	Derivado del Informe de Presunta Responsabilidad Administrativa signado mediante el oficio CG/INV/205/2024, por la Autoridad Investigadora de la Contraloría General del IEPCT, se dictan las medidas cautelares recayendo el cuadernillo.	En trámite ante el Tribunal de Justicia Administrativa.
CG/PRA/003/2024/R-REC/001/2024.	15, 16, 17, 24, 25 y 29 de abril de 2024.	Derivado del Recurso de Reclamación interpuesto por el apoderado legal de la empresa Digit Phone, se da apertura al cuadernillo CG/PRA/003/2024/R-REC/001/2024.	En trámite ante el Tribunal de Justicia Administrativa.
CG/PRA/004/2024	17 y 25 de abril de 2024. 09, 13, 15, 20, 21, 22, 23, 28, 30 y 31 de mayo de 2024. 20 y 27 de junio de 2024. 05 de julio de 2024.	Se radicó el Procedimiento de Responsabilidad Administrativa derivado del oficio CG/INV/382/2024 signado por la Autoridad Investigadora de la Contraloría General del IEPCT	Integración del Procedimiento de Responsabilidad Administrativa.
CG/PRA/005/2024	18 y 26 de abril de 2024	Se radicó el Procedimiento de Responsabilidad Administrativa	Integración del Procedimiento de

NÚMERO DE EXPEDIENTE	ACTUACIONES EN EL EJERCICIO 2022	ASUNTO	ESTADO ACTUAL
	<p>14, 15, 16, 20, 21, 23, 28 y 31 de mayo de 2024.</p> <p>06 y 27 de junio 2024.</p> <p>01, 05, 10 y 11 de julio de 2024.</p>	<p>derivado del oficio CG/INV/387/2024 signado por la Autoridad Investigadora de la Contraloría General del IEPCT</p>	<p>Responsabilidad Administrativa..</p>
CG/PRA/006/2024	<p>22 y 29 de abril de 2024</p> <p>09, 11, 15, 20, 21, 23, 28 y 29 de mayo de 2024.</p> <p>19 y 26 de junio de 2024.</p> <p>03 de julio de 2024.</p>	<p>Se radicó el Procedimiento de Responsabilidad Administrativa derivado del oficio CG/INV/390/2024 signado por la Autoridad Investigadora de la Contraloría General del IEPCT</p>	<p>Integración del Procedimiento de Responsabilidad Administrativa.</p>
CG/PRA/007/2024	<p>30 de abril de 2024.</p> <p>08, 15, 16, 27 y 31 de mayo de 2024.</p> <p>05, 26 y 28 de junio de 2024.</p> <p>03 de julio de 2024.</p>	<p>Se radicó el Procedimiento de Responsabilidad Administrativa derivado del oficio CG/INV/394/2024 signado por la Autoridad Investigadora de la Contraloría General del IEPCT</p>	<p>Integración del Procedimiento de Responsabilidad Administrativa.</p>
CG/PRA/008/2024	<p>06, 22, 24, 27 y 28 de mayo de 2024.</p> <p>07, 12, 14 y 17 de junio de 2024.</p> <p>08, 11 y 17 de julio de 2024.</p>	<p>Se radicó el Procedimiento de Responsabilidad Administrativa derivado del oficio CG/INV/412/2024 signado por la Autoridad Investigadora de la Contraloría General del IEPCT</p>	<p>Integración del Procedimiento de Responsabilidad Administrativa.</p>

NÚMERO DE EXPEDIENTE	ACTUACIONES EN EL EJERCICIO 2022	ASUNTO	ESTADO ACTUAL
CG/PRA/009/2024	<p>09 y 28 de mayo de 2024.</p> <p>10, 21, 25 y 26 de junio de 2024.</p> <p>17, 19, 23 y 26 de julio de 2024.</p>	<p>Se radicó el Procedimiento de Responsabilidad Administrativa derivado del oficio CG/INV/416/2024 signado por la Autoridad Investigadora de la Contraloría General del IEPCT.</p>	<p>Integración del Procedimiento de Responsabilidad Administrativa.</p>
CG/PRA/010/2024	<p>10 y 31 de mayo de 2024.</p> <p>10, 21, 25 y 27 de junio de 2024.</p> <p>18, 22, 23 y 26 de julio de 2024.</p>	<p>Se radicó el Procedimiento de Responsabilidad Administrativa derivado del oficio CG/INV/420/2024 signado por la Autoridad Investigadora de la Contraloría General del IEPCT</p>	<p>Integración del Procedimiento de Responsabilidad Administrativa.</p>
CG/PRA/011/2024	<p>13 de mayo de 2024.</p> <p>07, 14, 25, 26 y 28 de junio de 2024.</p> <p>02, 23, 26 y 30 de julio de 2024.</p>	<p>Se radicó el Procedimiento de Responsabilidad Administrativa derivado del oficio CG/INV/421/2024 signado por la Autoridad Investigadora de la Contraloría General del IEPCT</p>	<p>Integración del Procedimiento de Responsabilidad Administrativa.</p>
CG/PRA/012/2024	<p>23 de mayo de 2024.</p> <p>12, 20, 24 y 25 de junio de 2024.</p> <p>02, 03, 05, 08 y 29 de julio de 2024.</p>	<p>Se radicó el Procedimiento de Responsabilidad Administrativa derivado del oficio CG/INV/431/2024 signado por la Autoridad Investigadora de la Contraloría General del IEPCT</p>	<p>Integración del Procedimiento de Responsabilidad Administrativa.</p>
CG/PRA/013/2024	<p>24 de mayo de 2024.</p> <p>14, 20, 24 y 25 de junio de 2024.</p>	<p>Se radicó el Procedimiento de Responsabilidad Administrativa derivado del oficio CG/INV/432/2024 signado por la Autoridad Investigadora de la Contraloría General del IEPCT</p>	<p>Integración del Procedimiento de Responsabilidad Administrativa.</p>

NÚMERO DE EXPEDIENTE	ACTUACIONES EN EL EJERCICIO 2022	ASUNTO	ESTADO ACTUAL
	02, 03, 05, 08, 09 y 30 de julio de 2024.		
CG/PRA/014/2024	28 de mayo de 2024. 21, 27 y 28 de junio de 2024. 10, 11, 12, 16, 17 y 26 de julio de 2024.	Se radicó el Procedimiento de Responsabilidad Administrativa derivado del oficio CG/INV/437/2024 signado por la Autoridad Investigadora de la Contraloría General del IEPCT	Integración del Procedimiento de Responsabilidad Administrativa.
CG/PRA/015/2024	03 de junio de 2024. 03, 04, 09, 15, 16, 17, 18, 23 y 24 de julio de 2024.	Se radicó el Procedimiento de Responsabilidad Administrativa derivado del oficio CG/INV/448/2024 signado por la Autoridad Investigadora de la Contraloría General del IEPCT	Integración del Procedimiento de Responsabilidad Administrativa.
CG/PRA/016/2024	03 de junio de 2024. 03, 08, 25, 26, 29, 30 y 31 de julio de 2024.	Se radicó el Procedimiento de Responsabilidad Administrativa derivado del oficio CG/INV/445/2024 signado por la Autoridad Investigadora de la Contraloría General del IEPCT	Integración del Procedimiento de Responsabilidad Administrativa.
CG/PRA/017/2024	04 de junio de 2024. 03, 08, 24, 26, 29, 30 y 31 de julio de 2024.	Se radicó el Procedimiento de Responsabilidad Administrativa derivado del oficio CG/INV/444/2024 signado por la Autoridad Investigadora de la Contraloría General del IEPCT	Integración del Procedimiento de Responsabilidad Administrativa.
CG/PRA/018/2024	05 de junio de 2024. 04, 08, 24, 26, 29, 30 y 31 de julio de 2024.	Se radicó el Procedimiento de Responsabilidad Administrativa derivado del oficio CG/INV/300/2024 signado por la Autoridad Investigadora de la Contraloría General del IEPCT	Integración del Procedimiento de Responsabilidad Administrativa.
CG/PRA/019/2024	07 de junio de 2024.	Se radicó el Procedimiento de Responsabilidad Administrativa derivado del oficio CG/INV/460/2024 signado por la	Integración del Procedimiento de Responsabilidad Administrativa.

NÚMERO DE EXPEDIENTE	ACTUACIONES EN EL EJERCICIO 2022	ASUNTO	ESTADO ACTUAL
	04, 08, 25 26, 29, 30 y 31 de julio de 2024.	Autoridad Investigadora de la Contraloría General del IEPCT	
CG/PRA/020/2024	11 de junio de 2024.	Se radicó el Procedimiento de Responsabilidad Administrativa derivado del oficio CG/INV/459/2024 signado por la Autoridad Investigadora de la Contraloría General del IEPCT	Integración del Procedimiento de Responsabilidad Administrativa.
CG/PRA/021/2024	19 de junio de 2024.	Se radicó el Procedimiento de Responsabilidad Administrativa derivado del oficio CG/INV/505/2024 signado por la Autoridad Investigadora de la Contraloría General del IEPCT	Integración del Procedimiento de Responsabilidad Administrativa.
CG/PRA/022/2024	21 de junio de 2024.	Se radicó el Procedimiento de Responsabilidad Administrativa derivado del oficio CG/INV/509/2024 signado por la Autoridad Investigadora de la Contraloría General del IEPCT	Integración del Procedimiento de Responsabilidad Administrativa.
CG/PRA/023/2024	24 de junio de 2024.	Se radicó el Procedimiento de Responsabilidad Administrativa derivado del oficio CG/INV/460/2024 signado por la Autoridad Investigadora de la Contraloría General del IEPCT	Integración del Procedimiento de Responsabilidad Administrativa.
CG/PRA/024/2024	25 de junio de 2024.	Se radicó el Procedimiento de Responsabilidad Administrativa derivado del oficio CG/INV/529/2024 signado por la Autoridad Investigadora de la Contraloría General del IEPCT	Integración del Procedimiento de Responsabilidad Administrativa.
CG/PRA/025/2024	26 de junio de 2024.	Se radicó el Procedimiento de Responsabilidad Administrativa derivado del oficio CG/INV/530/2024 signado por la Autoridad Investigadora de la Contraloría General del IEPCT	Integración del Procedimiento de Responsabilidad Administrativa.

NÚMERO DE EXPEDIENTE	ACTUACIONES EN EL EJERCICIO 2022	ASUNTO	ESTADO ACTUAL
CG/PRA/026/2024	01 de julio de 2024.	Se radicó el Procedimiento de Responsabilidad Administrativa derivado del oficio CG/INV/561/2024 signado por la Autoridad Investigadora de la Contraloría General del IEPCT	Se radica expediente
CG/PRA/027/2024	03 de julio de 2024.	Se radicó el Procedimiento de Responsabilidad Administrativa derivado del oficio CG/INV/582/2024 signado por la Autoridad Investigadora de la Contraloría General del IEPCT	Se radica expediente
CG/PRA/028/2024	04 de julio de 2024.	Se radicó el Procedimiento de Responsabilidad Administrativa derivado del oficio CG/INV/590/2024 signado por la Autoridad Investigadora de la Contraloría General del IEPCT	Se radica expediente
CG/PRA/029/2024	08 de julio de 2024.	Se radicó el Procedimiento de Responsabilidad Administrativa derivado del oficio CG/INV/598/2024 signado por la Autoridad Investigadora de la Contraloría General del IEPCT	Se radica expediente
CG/PRA/030/2024	09 de julio de 2024.	Se radicó el Procedimiento de Responsabilidad Administrativa derivado del oficio CG/INV/599/2024 signado por la Autoridad Investigadora de la Contraloría General del IEPCT	Se radica expediente
CG/PRA/031/2024	18 de julio de 2024.	Se radicó el Procedimiento de Responsabilidad Administrativa derivado del oficio CG/INV/644/2024 signado por la Autoridad Investigadora de la Contraloría General del IEPCT	Se radica expediente
CG/PRA/032/2024	22 de julio de 2024.	Se radicó el Procedimiento de Responsabilidad Administrativa derivado del oficio CG/INV/657/2024 signado por la	Se radica expediente

NÚMERO DE EXPEDIENTE	ACTUACIONES EN EL EJERCICIO 2022	ASUNTO	ESTADO ACTUAL
		Autoridad Investigadora de la Contraloría General del IEPCT	
CG/PRA/033/2024	23 de julio de 2024.	Se radicó el Procedimiento de Responsabilidad Administrativa derivado del oficio CG/INV/962/2024 signado por la Autoridad Investigadora de la Contraloría General del IEPCT	Se radica expediente

3.4 Atención y trámite a diligencias ante otras Autoridades Administrativas y Jurisdiccionales.

Se informa el estado que guardan los Procedimientos e Incidentes substanciados por el área competente:

EXPEDIENTE	ASUNTO	AUTORIDAD	DESCRIPCIÓN	ESTATUS
51/2022-S-E	Juicio Contencioso administrativo	Sala Especializada en Materia de Responsabilidades Administrativas del TJA	13 de junio de 2024. 10 de julio de 2024	En trámite
52/2022-S-E	Juicio Contencioso administrativo	Sala Especializada en Materia de Responsabilidades Administrativas del TJA	13 y 28 de junio de 2024. 10 de julio de 2024	En trámite
026/2023-S.3	Juicio Contencioso Administrativo	Tercera Sala Unitaria del TJA	18 de enero de 2024. 22 de marzo de 2024	En trámite
242/2024-S-3	Juicio Contencioso Administrativo	Tercera Sala Unitaria del TJA	14 de mayo de 2024.	En trámite

3.5 Prevenciones de Informes de Presunta Responsabilidad Administrativa.

INFORMES DE PRESUNTA RESPONSABILIDAD ADMINISTRATIVA	ACTUACIONES	ESTATUS
CG/INV/395/2024	25 y 29 de abril de 2024 01 y 06 de mayo de 2024	Concluido
CG/INV/396/2024	29 y 30 de abril de 2024 03 y 07 de mayo de 2024	Concluido

Asimismo, las diligencias realizadas por el Área de Investigación fueron las siguientes:

ASUNTO	FECHA	DESCRIPCIÓN	INSTANCIA O AUTORIDAD
CG/PRA/014/2023	17 y 26 de enero. 27 de marzo de 2024.	Audiencia Inicial. Alegatos.	Autoridad Substanciadora de la Contraloría General del IEPCT.
CG/PRA/010/2023	19 de enero de 2024.	Alegatos	Autoridad Substanciadora de la Contraloría General del IEPCT.
CG/PRA/015/2023	22 de enero. 25 de marzo de 2024.	Audiencia Inicial. Alegatos.	Autoridad Substanciadora de la Contraloría General del IEPCT.
CG/PRA/011/2023	26 de enero de 2024.	Alegatos	Autoridad Substanciadora de la Contraloría General del IEPCT.
CG/PRA/018/2023	19 de febrero de 2024.	Archivo del Expediente.	Autoridad Substanciadora de la Contraloría General del IEPCT.
CG/PRA/016/2023	20 de febrero. 26 de abril de 2024.	Audiencia Inicial. Alegatos.	Autoridad Substanciadora de la Contraloría General del IEPCT.
CG/PRA/017/2023	21 de febrero. 26 de abril de 2024.	Audiencia Inicial. Alegatos.	Autoridad Substanciadora de la Contraloría General del IEPCT.

ASUNTO	FECHA	DESCRIPCIÓN	INSTANCIA O AUTORIDAD
CG/PRA/012/2023	13 de marzo de 2024.	Alegatos.	Autoridad Substanciadora de la Contraloría General del IEPCT.
CG/PRA/002/2024	05 de abril de 2024	Audiencia Inicial	Autoridad Substanciadora de la Contraloría General del IEPCT.
CG/PRA/001/2024	09 de abril. 17 de junio de 2024.	Audiencia Inicial. Alegatos	Autoridad Substanciadora de la Contraloría General del IEPCT.
CG/PRA/003/2024-R-REC/001/2024	22 de abril de 2024.	Se dio contestación del Recurso de reclamación.	Autoridad Substanciadora de la Contraloría General del IEPCT.
CG/PRA/003/2024	23, 24, 25, 26 y 29 de abril de 2024.	Audiencia inicial	Autoridad Substanciadora de la Contraloría General del IEPCT.
CG/PRA/006/2024	29 de mayo de 2024	Audiencia Inicial	Autoridad Substanciadora de la Contraloría General del IEPCT.
CG/PRA/004/2024	30 de mayo de 2024	Audiencia Inicial	Autoridad Substanciadora de la Contraloría General del IEPCT.
CG/PRA/005/2024	31 de mayo. 06 de junio de 2024.	Audiencia inicial	Autoridad Substanciadora de la Contraloría General del IEPCT.
CG/PRA/007/2024	05 de junio de 2024.	Audiencia Inicial	Autoridad Substanciadora de la Contraloría General del IEPCT.
CG/PRA/008/2024	17 de junio de 2024.	Audiencia inicial	Autoridad Substanciadora de la Contraloría General del IEPCT.
CG/PRA/009/2024	26 de junio de 2024.	Audiencia inicial	Autoridad Substanciadora de la Contraloría General del IEPCT.
CG/PRA/010/2024	27 de junio de 2024.	Audiencia inicial	Autoridad Substanciadora de la Contraloría General del IEPCT.
51/2022-S-E	27 de junio de 2024.	Alegatos	Tribunal de Justicia Administrativa

3.6 Expedientes de Presunta Responsabilidad Administrativa.

Durante el primer semestre de 2024, se integraron **1,203 expedientes**, a continuación, se presenta el estatus de tramitación:

Expedientes de Presunta Responsabilidad Administrativa primer semestre 2024

ESTADO ACTUAL	NUMERO
Concluido y Archivado	97
Acuerdo de Conclusión y Archivo	1
Expediente enviado al TJA	1
Etapas de investigación	1075
IPRA enviado a Substanciación	29

EXPEDIENTES DE PRESUNTA RESPONSABILIDAD ADMINISTRATIVA

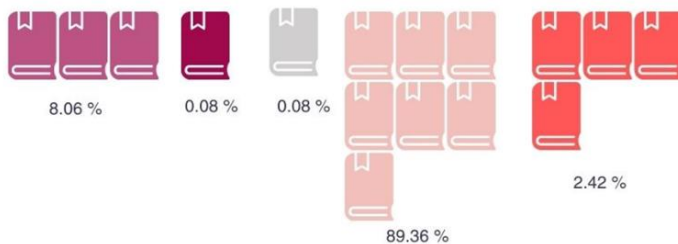

El detalle del estado que guardan cada uno de los expedientes integrados durante este ejercicio, se encuentra en el Anexo I.

El total de actuaciones durante el primer trimestre de 2024 fueron **1,352**, que se integran de la siguiente manera:



El total de procedimientos durante el primer trimestre de 2024 fueron **352**, que se integran de la siguiente manera:



El total de Atención y trámite a diligencias ante otras Autoridades Administrativas y jurisdiccionales fueron **31**, que se integran de la siguiente manera:



3. Gestión Administrativa

INFORMES MENSUALES



4.1 Rendición de cuentas

4.1.1 Informes mensuales de gestión:

Para dar cumplimiento a lo establecido en el artículo 13 de la Ley de Fiscalización Superior del Estado de Tabasco, se informó mensualmente de las acciones de control y evaluación realizadas por la Contraloría General a través de 12 informes mensuales, presentados en tiempo y forma, al Órgano Superior de Fiscalización del Estado de Tabasco, tal como se muestra en la siguiente infografía.

4.1.2 Informe anual de Resultados de Gestión 2023:

Mediante oficio CG/062/2024 de fecha 20 de Febrero de 2024, se presentó el Informe Anual de Resultados de Gestión 2023 de la Contraloría General, dando cumplimiento a lo establecido en la Ley Electoral y de Partidos Políticos del Estado de Tabasco.

Anexo I

Expedientes de Presunta Responsabilidad Administrativa

Estado que guardan cada uno de los expedientes integrados durante el ejercicio 2022:

NÚMERO DE EXPEDIENTE	ACTUACIONES EN EL EJERCICIO 2023	ASUNTO	ESTADO ACTUAL
CG/INV/001/2021	06, 21 y 26 de febrero de 2024.	Denuncia del Comité de Compras mediante acta número. IEPCT/CC/003/2021.	IPRA enviado a Substanciación.
CG/EPRA/008/2021	08 y 28 de junio de 2024.	Auditoría del OSFE. Fiscalización primer semestre 2019, respecto del resultado con enfoque financiero con los resultados 2NC y 19 NC.	Acuerdo de Conclusión y Archivo.
CG/EPRA/012/2021	01, 08, 09 y 16 de abril de 2024.	Oficio SE.CCE.PES.074/2021.06. envía PES/074/2021 (irregularidad en el acta circunstanciada descrita y firmada por una servidora pública que no estuvo presente en el lugar).	Concluido y Archivado.
CG/EPRA/013/2021	Revisión	Escrito de fecha 02 de agosto de 2021, mediante el cual se denuncia la presunta comisión de violencia laboral, despido injustificado y nepotismo	Etapas de investigación.

NÚMERO DE EXPEDIENTE	ACTUACIONES EN EL EJERCICIO 2023	ASUNTO	ESTADO ACTUAL
CG/EPRA/014/2021	02, 05, 08 y 15 de enero de 2024.	El Presidente del Consejo Distrital 05, Centla , Tabasco denuncia que no se realizó la grabación de la sesión de cómputo de votos electorales en Centla, ya que presuntamente fallaron todos los equipos para realizar dicha función.	Concluido y Archivado.
CG/EPRA/015/2021	30 de abril de 2024.	Investigación iniciada de oficio derivada de diversas notas periodísticas publicadas en el portal de internet de oronegro.mx.	Etapas de investigación.
CG/EPRA/016/2021	Revisión	Oficio Número CG-CA-034-2021 de 10 de agosto de 2021, relacionado con observaciones no solventadas como resultado de la "auditoría relacionada a las adquisiciones".	Etapas de investigación.
CG/EPRA/018/2021	15, 20, 24 y 30 de mayo de 2024.	PES-126-2021 Denuncia presentada en contra de una CAEL adscrita a la JED 16 del IEPCT.	Concluido y Archivado.
CG/EPRA/020/2021	01, 08, 09, 10, 16 y 17 de abril de 2024.	Oficio número S.E./1657/2021, remite escrito signado por la C. Blanca Ylenia López Hernández Consejera Representante del Partido MORENA ante el JED 02 Cárdenas, Tabasco.	Concluido y Archivado.
CG/EPRA/022/2021	01, 08, 09 y 16 de abril de 2024.	Oficio número S.E./2636/2021, denuncia por presuntas irregularidades en el envío de información en el Programa SIEE.	Concluido y Archivado.
CG/EPRA/023/2021	29 y 30 de abril. 02, 03 y	Denuncia presentada por Vocales Distritales.	Concluido y Archivado.

NÚMERO DE EXPEDIENTE	ACTUACIONES EN EL EJERCICIO 2023	ASUNTO	ESTADO ACTUAL
	14 de mayo de 2024.		
CG/EPRA/026/2021	05, 07, 09 y 20 de febrero. 05 de marzo de 2024.	Denuncia por irregularidades en el proceso de licitación simplificada mayor para adquirir cuatro vehículos.	Etapas de investigación.
CG/EPRA/027/2021	10, 14, 17, 18 y 25 de junio de 2024.	Denuncia por presunta corrupción para desviar 40 millones de pesos.	Concluido y Archivado.
CG/EPRA/030/2021	12, 22, 23 y 30 de abril de 2024.	Presuntos actos de discriminación.	Concluido y Archivado.
CG/EPRA/035/2021	01, 02 y 05 de febrero de 2024.	Presuntas irregularidades consistentes en no presentar su declaración patrimonial.	Etapas de investigación.
CG/EPRA/037/2021	08 y 10 de enero 2024.	Presuntas irregularidades consistentes en no presentar su declaración patrimonial.	Etapas de investigación.
CG/EPRA/038/2021	08, 10, 11 y 12 de enero de 2024.	Presuntas irregularidades consistentes en no presentar su declaración patrimonial.	Etapas de investigación.
CG/EPRA/041/2021	Revisión	Presuntas irregularidades consistentes en no presentar su declaración patrimonial.	Etapas de investigación.
CG/EPRA/042/2021	Revisión	Presuntas irregularidades consistentes en no presentar su declaración patrimonial.	Etapas de investigación.
CG/EPRA/043/2021	Revisión	Presuntas irregularidades consistentes en no presentar su declaración patrimonial.	Etapas de investigación.
CG/EPRA/044/2021	Revisión	Presuntas irregularidades consistentes en no presentar su declaración patrimonial.	Etapas de investigación.

NÚMERO DE EXPEDIENTE	ACTUACIONES EN EL EJERCICIO 2023	ASUNTO	ESTADO ACTUAL
CG/EPRA/056/2021	08, 10 de enero de 2024.	Presuntas irregularidades consistentes en no presentar su declaración patrimonial.	Etapas de investigación.
CG/EPRA/058/2021	08, 10 de enero de 2024.	Presuntas irregularidades consistentes en no presentar su declaración patrimonial.	Etapas de investigación.
CG/EPRA/079/2021	08, 10, 11 y 12 de enero. 01, 02, 07, 08 y 16 de febrero de 2024.	Presuntas irregularidades consistentes en no presentar su declaración patrimonial.	Concluido y Archivado.
CG/EPRA/080/2021	08, 10, 11 y 12 de enero de 2024.	Presuntas irregularidades consistentes en no presentar su declaración patrimonial.	Etapas de investigación.
CG/EPRA/081/2021	08, 10, 19, 22, 23, 24 y 25 de enero. 02 de febrero de 2024.	Presuntas irregularidades consistentes en no presentar su declaración patrimonial.	Concluido y Archivado.
CG/EPRA/082/2021	08, 10, 12, 15, 17 y 24 de enero de 2024.	Presuntas irregularidades consistentes en no presentar su declaración patrimonial.	Concluido y Archivado.
CG/EPRA/091/2021	19, 23 y 26 de enero de 2024.	Presuntas irregularidades consistentes en no presentar su declaración patrimonial.	Etapas de investigación.
CG/EPRA/092/2021	08, 10 de enero. 01, 02, 06, 08 y 16 de febrero de 2024.	Presuntas irregularidades consistentes en no presentar su declaración patrimonial.	Concluido y Archivado.
CG/EPRA/094/2021	08, 10, 11 y 12 de enero de 2024.	Presuntas irregularidades consistentes en no presentar su declaración patrimonial.	Etapas de investigación.
CG/EPRA/098/2021	01, 02 y 05 de febrero de 2024.	Presuntas irregularidades consistentes en no presentar su declaración patrimonial.	Etapas de investigación.

NÚMERO DE EXPEDIENTE	ACTUACIONES EN EL EJERCICIO 2023	ASUNTO	ESTADO ACTUAL
CG/EPRA/101/2021	22, 23 y 26 de enero de 2024.	Presuntas irregularidades consistentes en no presentar su declaración patrimonial.	Etapas de investigación.
CG/EPRA/103/2021	10, 11, 12 y 16 de enero de 2024.	Presuntas irregularidades consistentes en no presentar su declaración patrimonial.	Etapas de investigación.
CG/EPRA/104/2021	22, 23 y 26 de enero. 01, 03, 05 y 13 de febrero de 2024.	Presuntas irregularidades consistentes en no presentar su declaración patrimonial.	Concluido y Archivado.
CG/EPRA/105/2021	22, 23, 25 y 30 de enero de 2024.	Presuntas irregularidades consistentes en no presentar su declaración patrimonial.	Etapas de investigación.
CG/EPRA/106/2021	19, 23, 26 y 31 de enero de 2024.	Presuntas irregularidades consistentes en no presentar su declaración patrimonial.	Etapas de investigación.
CG/EPRA/110/2021	12, 16 de enero. 20, 21, 22 y 26 de febrero. 02 de marzo de 2024.	Presuntas irregularidades consistentes en no presentar su declaración patrimonial.	Concluido y Archivado.
CG/EPRA/111/2021	22, 23, 25 y 30 de enero de 2024.	Presuntas irregularidades consistentes en no presentar su declaración patrimonial.	Etapas de investigación.
CG/EPRA/113/2021	10, 11, 12 y 16 de enero de 2024.	Presuntas irregularidades consistentes en no presentar su declaración patrimonial.	Etapas de investigación.
CG/EPRA/115/2021	Revisión	Presuntas irregularidades consistentes en no presentar su declaración patrimonial.	Etapas de investigación.
CG/EPRA/117/2021	10, 11, 12 y 16 de enero de 2024.	Presuntas irregularidades consistentes en no presentar su declaración patrimonial.	Etapas de investigación.
CG/EPRA/119/2021	10, 11, 12 y 16 de enero de 2024.	Presuntas irregularidades consistentes en no presentar su declaración patrimonial.	Etapas de investigación.

NÚMERO DE EXPEDIENTE	ACTUACIONES EN EL EJERCICIO 2023	ASUNTO	ESTADO ACTUAL
CG/EPRA/120/2021	03, 29 y 30 de enero. 07, 09, 10, 19 y 24 de febrero. 25 de abril de 2024.	Presuntas irregularidades consistentes en no presentar su declaración patrimonial.	IPRA enviado a Substanciación.
CG/EPRA/121/2021	10, 11, 12 y 16 de enero de 2024.	Presuntas irregularidades consistentes en no presentar su declaración patrimonial.	Etapas de investigación.
CG/EPRA/122/2021	10, 11, 12 y 16 de enero de 2024.	Presuntas irregularidades consistentes en no presentar su declaración patrimonial.	Etapas de investigación.
CG/EPRA/123/2021	03, 29 y 30 de enero. 07, 09, 14, 21 y 29 de febrero. 04, 19 y 20 de marzo de 2024	Presuntas irregularidades consistentes en no presentar su declaración patrimonial.	Concluido y Archivado.
CG/EPRA/124/2021	04 de enero. 15, 18, 19, 20 y 27 de marzo de 2024.	Presuntas irregularidades consistentes en no presentar su declaración patrimonial.	Concluido y Archivado.
CG/EPRA/125/2021	25 y 30 de enero. 01, 07, 11, 15 y 21 de marzo de 2024.	Presuntas irregularidades consistentes en no presentar su declaración patrimonial.	Concluido y Archivado.
CG/EPRA/126/2021	10, 11, 12 y 16 de enero de 2024.	Presuntas irregularidades consistentes en no presentar su declaración patrimonial.	Etapas de investigación.
CG/EPRA/127/2021	10, 11, 12 y 16 de enero de 2024.	Presuntas irregularidades consistentes en no presentar su declaración patrimonial.	Etapas de investigación.
CG/EPRA/128/2021	10, 11, 12 y 16 de enero de 2024.	Presuntas irregularidades consistentes en no presentar su declaración patrimonial.	Etapas de investigación.
CG/EPRA/129/2021	10, 11, 12 y 16 de enero de 2024.	Presuntas irregularidades consistentes en no presentar su declaración patrimonial.	Etapas de investigación.

NÚMERO DE EXPEDIENTE	ACTUACIONES EN EL EJERCICIO 2023	ASUNTO	ESTADO ACTUAL
CG/EPRA/131/2021	17, 18, 23, 26 y 30 de enero de 2024.	Presuntas irregularidades consistentes en no presentar su declaración patrimonial.	Etapas de investigación.
CG/EPRA/132/2021	17 y 18 de enero de 2024.	Presuntas irregularidades consistentes en no presentar su declaración patrimonial.	Etapas de investigación.
CG/EPRA/133/2021	17 y 18 de enero de 2024.	Presuntas irregularidades consistentes en no presentar su declaración patrimonial.	Etapas de investigación.
CG/EPRA/134/2021	17, 18, 23, 26 y 30 de enero de 2024.	Presuntas irregularidades consistentes en no presentar su declaración patrimonial.	Etapas de investigación.
CG/EPRA/135/2021	17, 18, 23, 26 y 30 de enero de 2024.	Presuntas irregularidades consistentes en no presentar su declaración patrimonial.	Etapas de investigación.
CG/EPRA/136/2021	19, 23 y 26 de enero de 2024.	Presuntas irregularidades consistentes en no presentar su declaración patrimonial.	Etapas de investigación.
CG/EPRA/137/2021	24, 25 y 30 de enero de 2024.	Presuntas irregularidades consistentes en no presentar su declaración patrimonial.	Etapas de investigación.
CG/EPRA/138/2021	01, 02 y 05 de febrero de 2024.	Presuntas irregularidades consistentes en no presentar su declaración patrimonial.	Etapas de investigación.
CG/EPRA/139/2021	01, 02 y 05 de febrero de 2024.	Presuntas irregularidades consistentes en no presentar su declaración patrimonial.	Etapas de investigación.
CG/EPRA/140/2021	01, 05 y 11 de abril de 2024.	Presuntas irregularidades consistentes en no presentar su declaración patrimonial.	Etapas de investigación.
CG/EPRA/142/2021	01, 02 y 05 de febrero. 07 y 25 de marzo. 04, 05, 09, 16, 20, 22 y 29 de abril. 01 de	Presuntas irregularidades consistentes en no presentar su declaración patrimonial.	IPRA enviado a Substanciación.

NÚMERO DE EXPEDIENTE	ACTUACIONES EN EL EJERCICIO 2023	ASUNTO	ESTADO ACTUAL
	mayo de 2024.		
CG/EPRA/143/2021	01, 02 y 05 de febrero de 2024.	Presuntas irregularidades consistentes en no presentar su declaración patrimonial.	Etapas de investigación.
CG/EPRA/144/2021	01, 02 y 05 de febrero de 2024.	Presuntas irregularidades consistentes en no presentar su declaración patrimonial.	Etapas de investigación.
CG/EPRA/145/2021	01, 05 y 12 de abril de 2024.	Presuntas irregularidades consistentes en no presentar su declaración patrimonial.	Etapas de investigación.
CG/EPRA/146/2021	01, 02 y 05 de febrero de 2024.	Presuntas irregularidades consistentes en no presentar su declaración patrimonial.	Etapas de investigación.
CG/EPRA/147/2021	01, 02, 05, 07, 10, 12 y 26 de febrero. 07, 15, 19 y 27 de marzo de 2024.	Presuntas irregularidades consistentes en no presentar su declaración patrimonial.	Concluido y Archivado.
CG/EPRA/148/2021	01, 02 y 05 de febrero de 2024.	Presuntas irregularidades consistentes en no presentar su declaración patrimonial.	Etapas de investigación.
CG/EPRA/149/2021	24, 25 y 30 de enero de 2024.	Presuntas irregularidades consistentes en no presentar su declaración patrimonial.	Etapas de investigación.
CG/EPRA/150/2021	01, 05 y 12 de abril de 2024.	Presuntas irregularidades consistentes en no presentar su declaración patrimonial.	Etapas de investigación.
CG/EPRA/151/2021	01, 05 y 11 de abril de 2024.	Presuntas irregularidades consistentes en no presentar su declaración patrimonial.	Etapas de investigación.
CG/EPRA/152/2021	08 y 09 de febrero de 2024.	Presuntas irregularidades consistentes en no presentar su declaración patrimonial.	Etapas de investigación.
CG/EPRA/153/2021	Revisión	Presuntas irregularidades consistentes en no presentar su declaración patrimonial.	Etapas de investigación.

NÚMERO DE EXPEDIENTE	ACTUACIONES EN EL EJERCICIO 2023	ASUNTO	ESTADO ACTUAL
CG/EPRA/154/2021	01, 05 y 12 de abril de 2024.	Presuntas irregularidades consistentes en no presentar su declaración patrimonial.	Etapas de investigación.
CG/EPRA/155/2021	08 y 09 de febrero. 04, 07, 11 de marzo de 2024.	Presuntas irregularidades consistentes en no presentar su declaración patrimonial.	Concluido y Archivado.
CG/EPRA/156/2021	08 y 09 de febrero de 2024.	Presuntas irregularidades consistentes en no presentar su declaración patrimonial.	Etapas de investigación.
CG/EPRA/157/2021	01, 05 y 11 de abril de 2024.	Presuntas irregularidades consistentes en no presentar su declaración patrimonial.	Etapas de investigación.
CG/EPRA/158/2021	17 y 18 de enero de 2024.	Presuntas irregularidades consistentes en no presentar su declaración patrimonial.	Etapas de investigación.
CG/EPRA/159/2021	08 y 09 de febrero de 2024.	Presuntas irregularidades consistentes en no presentar su declaración patrimonial.	Etapas de investigación.
CG/EPRA/160/2021	17, 18 y 22 de enero. 02, 03, 05, 06 y 14 de febrero de 2024.	Presuntas irregularidades consistentes en no presentar su declaración patrimonial.	Concluido y Archivado.
CG/EPRA/161/2021	17, 18 y 25 de enero. 13, 15, 19 y 27 de marzo de 2024.	Presuntas irregularidades consistentes en no presentar su declaración patrimonial.	Concluido y Archivado.
CG/EPRA/162/2021	17, 18, 23, 26, 30 y 31 de enero. 01 de febrero. 25 y 26 de marzo. 01 y 09 de abril de 2024	Presuntas irregularidades consistentes en no presentar su declaración patrimonial.	Concluido y Archivado.

NÚMERO DE EXPEDIENTE	ACTUACIONES EN EL EJERCICIO 2023	ASUNTO	ESTADO ACTUAL
CG/EPRA/163/2021	17 y 18 de enero. 15, 16, 19 y 27 de marzo de 2024.	Presuntas irregularidades consistentes en no presentar su declaración patrimonial.	Concluido y Archivado.
CG/EPRA/165/2021	17 y 18 de enero de 2024.	Presuntas irregularidades consistentes en no presentar su declaración patrimonial.	Etapas de investigación.
CG/EPRA/167/2021	08 y 09 de febrero de 2024.	Presuntas irregularidades consistentes en no presentar su declaración patrimonial.	Etapas de investigación.
CG/EPRA/168/2021	08 y 09 de febrero de 2024.	Presuntas irregularidades consistentes en no presentar su declaración patrimonial.	Etapas de investigación.
CG/EPRA/169/2021	08, 09, 23 y 26 de febrero. 05 y 11 de marzo de 2024	Presuntas irregularidades consistentes en no presentar su declaración patrimonial.	Concluido y Archivado.
CG/EPRA/170/2021	02, 08, 09 y 16 de enero de 2024.	Presuntas irregularidades consistentes en no presentar su declaración patrimonial.	Concluido y Archivado.
CG/EPRA/171/2021	24, 25 y 30 de enero. 24 y 25 de abril. 02 de mayo de 2024.	Presuntas irregularidades consistentes en no presentar su declaración patrimonial.	Concluido y Archivado.
CG/EPRA/172/2021	01, 05 y 11 de abril de 2024.	Presuntas irregularidades consistentes en no presentar su declaración patrimonial.	Etapas de investigación.
CG/EPRA/173/2021	02, 08, 09 y 16 de enero de 2024.	Presuntas irregularidades consistentes en no presentar su declaración patrimonial.	Concluido y Archivado.
CG/EPRA/174/2021	08, 09, 10, 12 y 20 de febrero de 2024.	Presuntas irregularidades consistentes en no presentar su declaración patrimonial.	Etapas de investigación.

NÚMERO DE EXPEDIENTE	ACTUACIONES EN EL EJERCICIO 2023	ASUNTO	ESTADO ACTUAL
CG/EPRA/175/2021	08, 09 y 20 de febrero de 2024.	Presuntas irregularidades consistentes en no presentar su declaración patrimonial.	Etapas de investigación.
CG/EPRA/176/2021	08 y 09 de febrero de 2024.	Presuntas irregularidades consistentes en no presentar su declaración patrimonial.	Etapas de investigación.
CG/EPRA/177/2021	17 y 18 de enero de 2024.	Presuntas irregularidades consistentes en no presentar su declaración patrimonial.	Etapas de investigación.
CG/EPRA/178/2021	01, 05 y 11 de abril de 2024.	Presuntas irregularidades consistentes en no presentar su declaración patrimonial.	Etapas de investigación.
CG/EPRA/179/2021	21 y 22 de febrero de 2024.	Presuntas irregularidades consistentes en no presentar su declaración patrimonial.	Etapas de investigación.
CG/EPRA/180/2021	01, 05 y 12 de abril de 2024.	Presuntas irregularidades consistentes en no presentar su declaración patrimonial.	Etapas de investigación.
CG/EPRA/181/2021	01, 05 y 11 de abril de 2024.	Presuntas irregularidades consistentes en no presentar su declaración patrimonial.	Etapas de investigación.
CG/EPRA/182/2021	01, 05 y 11 de abril de 2024.	Presuntas irregularidades consistentes en no presentar su declaración patrimonial.	Etapas de investigación.
CG/EPRA/183/2021	21 y 22 de febrero de 2024.	Presuntas irregularidades consistentes en no presentar su declaración patrimonial.	Etapas de investigación.
CG/EPRA/184/2021	21 y 22 de febrero de 2024.	Presuntas irregularidades consistentes en no presentar su declaración patrimonial.	Etapas de investigación.
CG/EPRA/185/2021	21 y 22 de febrero de 2024.	Presuntas irregularidades consistentes en no presentar su declaración patrimonial.	Etapas de investigación.
CG/EPRA/186/2021	25 y 26 de marzo de 2024.	Presuntas irregularidades consistentes en no presentar su declaración patrimonial.	Etapas de investigación.

NÚMERO DE EXPEDIENTE	ACTUACIONES EN EL EJERCICIO 2023	ASUNTO	ESTADO ACTUAL
CG/EPRA/187/2021	Revisión	Presuntas irregularidades consistentes en no presentar su declaración patrimonial.	Etapas de investigación.
CG/EPRA/188/2021	01, 05 y 11 de abril de 2024.	Presuntas irregularidades consistentes en no presentar su declaración patrimonial.	Etapas de investigación.
CG/EPRA/189/2021	21 y 22 de febrero de 2024.	Presuntas irregularidades consistentes en no presentar su declaración patrimonial.	Etapas de investigación.
CG/EPRA/190/2021	21 y 22 de febrero de 2024.	Presuntas irregularidades consistentes en no presentar su declaración patrimonial.	Etapas de investigación.
CG/EPRA/191/2021	21 y 22 de febrero de 2024.	Presuntas irregularidades consistentes en no presentar su declaración patrimonial.	Etapas de investigación.
CG/EPRA/192/2021	12 y 15 de enero. 09, 12, 13, 22, 23 y 26 de febrero. 05, 08, 15, 18, 19 y 26 de marzo de 2024.	Presuntas irregularidades consistentes en no presentar su declaración patrimonial.	Concluido y Archivado.
CG/EPRA/193/2021	Revisión	Presuntas irregularidades consistentes en no presentar su declaración patrimonial.	Etapas de investigación.
CG/EPRA/194/2021	Revisión	Presuntas irregularidades consistentes en no presentar su declaración patrimonial.	Etapas de investigación.
CG/EPRA/195/2021	Revisión	Presuntas irregularidades consistentes en no presentar su declaración patrimonial.	Etapas de investigación.
CG/EPRA/196/2021	12 y 15 de enero. 09, 12, 13, 22, 23 y 26 de febrero. 08 y 15 de marzo.	Presuntas irregularidades consistentes en no presentar su declaración patrimonial.	Concluido y Archivado.

NÚMERO DE EXPEDIENTE	ACTUACIONES EN EL EJERCICIO 2023	ASUNTO	ESTADO ACTUAL
	04, 05 y 12 de abril de 2024.		
CG/EPRA/197/2021	Revisión	Presuntas irregularidades consistentes en no presentar su declaración patrimonial.	Etapa de investigación.
CG/EPRA/198/2021	21 y 22 de febrero de 2024.	Presuntas irregularidades consistentes en no presentar su declaración patrimonial.	Etapa de investigación.
CG/EPRA/199/2021	Revisión	Presuntas irregularidades consistentes en no presentar su declaración patrimonial.	Etapa de investigación.
CG/EPRA/200/2021	21 y 22 de febrero de 2024.	Presuntas irregularidades consistentes en no presentar su declaración patrimonial.	Etapa de investigación.
CG/EPRA/201/2021	21 y 22 de febrero de 2024.	Presuntas irregularidades consistentes en no presentar su declaración patrimonial.	Etapa de investigación.
CG/EPRA/202/2021	01, 05 y 11 de abril de 2024.	Presuntas irregularidades consistentes en no presentar su declaración patrimonial.	Etapa de investigación.
CG/EPRA/203/2021	13 y 15 de marzo de 2024.	Presuntas irregularidades consistentes en no presentar su declaración patrimonial.	Etapa de investigación.
CG/EPRA/204/2021	01, 05 y 12 de abril de 2024.	Presuntas irregularidades consistentes en no presentar su declaración patrimonial.	Etapa de investigación.
CG/EPRA/205/2021	13 y 15 de marzo de 2024.	Presuntas irregularidades consistentes en no presentar su declaración patrimonial.	Etapa de investigación.
CG/EPRA/206/2021	Revisión	Presuntas irregularidades consistentes en no presentar su declaración patrimonial.	Etapa de investigación.
CG/EPRA/207/2021	Revisión	Presuntas irregularidades consistentes en no presentar su declaración patrimonial.	Etapa de investigación.
CG/EPRA/208/2021	Revisión	Presuntas irregularidades consistentes en no presentar su declaración patrimonial.	Etapa de investigación.

NÚMERO DE EXPEDIENTE	ACTUACIONES EN EL EJERCICIO 2023	ASUNTO	ESTADO ACTUAL
CG/EPRA/209/2021	Revisión	Presuntas irregularidades consistentes en no presentar su declaración patrimonial.	Etapas de investigación.
CG/EPRA/210/2021	Revisión	Presuntas irregularidades consistentes en no presentar su declaración patrimonial.	Etapas de investigación.
CG/EPRA/211/2021	Revisión	Presuntas irregularidades consistentes en no presentar su declaración patrimonial.	Etapas de investigación.
CG/EPRA/212/2021	Revisión	Presuntas irregularidades consistentes en no presentar su declaración patrimonial.	Etapas de investigación.
CG/EPRA/213/2021	Revisión	Presuntas irregularidades consistentes en no presentar su declaración patrimonial.	Etapas de investigación.
CG/EPRA/214/2021	Revisión	Presuntas irregularidades consistentes en no presentar su declaración patrimonial.	Etapas de investigación.
CG/EPRA/215/2021	Revisión	Presuntas irregularidades consistentes en no presentar su declaración patrimonial.	Etapas de investigación.
CG/EPRA/216/2021	Revisión	Presuntas irregularidades consistentes en no presentar su declaración patrimonial.	Etapas de investigación.
CG/EPRA/217/2021	Revisión	Presuntas irregularidades consistentes en no presentar su declaración patrimonial.	Etapas de investigación.
CG/EPRA/218/2021	Revisión	Presuntas irregularidades consistentes en no presentar su declaración patrimonial.	Etapas de investigación.
CG/EPRA/219/2021	Revisión	Presuntas irregularidades consistentes en no presentar su declaración patrimonial.	Etapas de investigación.
CG/EPRA/220/2021	Revisión	Presuntas irregularidades consistentes en no presentar su declaración patrimonial.	Etapas de investigación.

NÚMERO DE EXPEDIENTE	ACTUACIONES EN EL EJERCICIO 2023	ASUNTO	ESTADO ACTUAL
CG/EPRA/221/2021	Revisión	Presuntas irregularidades consistentes en no presentar su declaración patrimonial.	Etapas de investigación.
CG/EPRA/222/2021	25 de enero, 02 de febrero de 2024.	Presuntas irregularidades consistentes en no presentar su declaración patrimonial.	Concluido y Archivado.
CG/EPRA/223/2021	Revisión	Presuntas irregularidades consistentes en no presentar su declaración patrimonial.	Etapas de investigación.
CG/EPRA/224/2021	02, 08, 09 y 16 de enero de 2024.	Presuntas irregularidades consistentes en no presentar su declaración patrimonial.	Concluido y Archivado.
CG/EPRA/225/2021	19, 22, 23, 24 y 30 de enero. 30 de mayo. 06, 13 y 14 de junio de 2024.	Presuntas irregularidades consistentes en no presentar su declaración patrimonial.	IPRA enviado a Substanciación.
CG/EPRA/226/2021	Revisión	Presuntas irregularidades consistentes en no presentar su declaración patrimonial.	Etapas de investigación.
CG/EPRA/227/2021	Revisión	Presuntas irregularidades consistentes en no presentar su declaración patrimonial.	Etapas de investigación.
CG/EPRA/228/2021	Revisión	Presuntas irregularidades consistentes en no presentar su declaración patrimonial.	Etapas de investigación.
CG/EPRA/229/2021	Revisión	Presuntas irregularidades consistentes en no presentar su declaración patrimonial.	Etapas de investigación.
CG/EPRA/230/2021	02, 05, 08, 09 y 16 de enero de 2024.	Presuntas irregularidades consistentes en no presentar su declaración patrimonial.	Concluido y Archivado.
CG/EPRA/231/2021	Revisión	Presuntas irregularidades consistentes en no presentar su declaración patrimonial.	Etapas de investigación.
CG/EPRA/232/2021	Revisión	Presuntas irregularidades consistentes en no presentar su declaración patrimonial.	Etapas de investigación.

NÚMERO DE EXPEDIENTE	ACTUACIONES EN EL EJERCICIO 2023	ASUNTO	ESTADO ACTUAL
CG/EPRA/233/2021	Revisión	Presuntas irregularidades consistentes en no presentar su declaración patrimonial.	Etapas de investigación.
CG/EPRA/234/2021	Revisión	Presuntas irregularidades consistentes en no presentar su declaración patrimonial.	Etapas de investigación.
CG/EPRA/235/2021	Revisión	Presuntas irregularidades consistentes en no presentar su declaración patrimonial.	Etapas de investigación.
CG/EPRA/236/2021	Revisión	Presuntas irregularidades consistentes en no presentar su declaración patrimonial.	Etapas de investigación.
CG/EPRA/237/2021	Revisión	Presuntas irregularidades consistentes en no presentar su declaración patrimonial.	Etapas de investigación.
CG/EPRA/238/2021	Revisión	Presuntas irregularidades consistentes en no presentar su declaración patrimonial.	Etapas de investigación.
CG/EPRA/239/2021	02, 08, 09 y 16 de enero de 2024.	Presuntas irregularidades consistentes en no presentar su declaración patrimonial.	Concluido y Archivado.
CG/EPRA/240/2021	Revisión	Presuntas irregularidades consistentes en no presentar su declaración patrimonial.	Etapas de investigación.
CG/EPRA/241/2021	16 y 19 de enero de 2024.	Presuntas irregularidades consistentes en no presentar su declaración patrimonial.	Etapas de investigación.
CG/EPRA/242/2021	Revisión	Presuntas irregularidades consistentes en no presentar su declaración patrimonial.	Etapas de investigación.
CG/EPRA/243/2021	Revisión	Presuntas irregularidades consistentes en no presentar su declaración patrimonial.	Etapas de investigación.
CG/EPRA/244/2021	Revisión	Presuntas irregularidades consistentes en no presentar su declaración patrimonial.	Etapas de investigación.

NÚMERO DE EXPEDIENTE	ACTUACIONES EN EL EJERCICIO 2023	ASUNTO	ESTADO ACTUAL
CG/EPRA/245/2021	16 y 19 de enero. 05, 14, 19, 20 y 26 de junio de 2024.	Presuntas irregularidades consistentes en no presentar su declaración patrimonial.	IPRA enviado a Substanciación.
CG/EPRA/246/2021	Revisión	Presuntas irregularidades consistentes en no presentar su declaración patrimonial.	Etapas de investigación.
CG/EPRA/247/2021	Revisión	Presuntas irregularidades consistentes en no presentar su declaración patrimonial.	Etapas de investigación.
CG/EPRA/248/2021	16 y 19 de enero. 09, 19 y 21 de febrero. 05 y 12 de marzo de 2024.	Presuntas irregularidades consistentes en no presentar su declaración patrimonial.	Concluido y Archivado.
CG/EPRA/249/2021	16 y 19 de enero de 2024.	Presuntas irregularidades consistentes en no presentar su declaración patrimonial.	Etapas de investigación.
CG/EPRA/250/2021	16, 19 y 23 de enero. 02, 05 y 12 de febrero de 2024.	Presuntas irregularidades consistentes en no presentar su declaración patrimonial.	Concluido y Archivado.
CG/EPRA/251/2021	16, 19 y 26 de enero. 02, 05 y 12 de febrero de 2024.	Presuntas irregularidades consistentes en no presentar su declaración patrimonial.	Concluido y Archivado.
CG/EPRA/252/2021	Revisión	Presuntas irregularidades consistentes en no presentar su declaración patrimonial.	Etapas de investigación.
CG/EPRA/253/2021	Revisión	Presuntas irregularidades consistentes en no presentar su declaración patrimonial.	Etapas de investigación.
CG/EPRA/254/2021	Revisión	Presuntas irregularidades consistentes en no presentar su declaración patrimonial.	Etapas de investigación.

NÚMERO DE EXPEDIENTE	ACTUACIONES EN EL EJERCICIO 2023	ASUNTO	ESTADO ACTUAL
CG/EPRA/255/2021	16 y 19 de enero de 2024.	Presuntas irregularidades consistentes en no presentar su declaración patrimonial.	Etapas de investigación.
CG/EPRA/256/2021	Revisión	Presuntas irregularidades consistentes en no presentar su declaración patrimonial.	Etapas de investigación.
CG/EPRA/257/2021	16 y 19 de enero. 14, 23 y 26 de febrero. 05 y 12 de marzo de 2024.	Presuntas irregularidades consistentes en no presentar su declaración patrimonial.	Concluido y Archivado.
CG/EPRA/258/2021	16 y 19 de enero de 2024.	Presuntas irregularidades consistentes en no presentar su declaración patrimonial.	Etapas de investigación.
CG/EPRA/259/2021	16, 19 y 30 de enero. 02, 05 y 12 de febrero de 2024.	Presuntas irregularidades consistentes en no presentar su declaración patrimonial.	Concluido y Archivado.
CG/EPRA/260/2021	Revisión	Presuntas irregularidades consistentes en no presentar su declaración patrimonial.	Etapas de investigación.
CG/EPRA/261/2021	Revisión	Presuntas irregularidades consistentes en no presentar su declaración patrimonial.	Etapas de investigación.
CG/EPRA/262/2021	Revisión	Presuntas irregularidades consistentes en no presentar su declaración patrimonial.	Etapas de investigación.
CG/EPRA/263/2021	Revisión	Presuntas irregularidades consistentes en no presentar su declaración patrimonial.	Etapas de investigación.
CG/EPRA/264/2021	Revisión	Presuntas irregularidades consistentes en no presentar su declaración patrimonial.	Etapas de investigación.
CG/EPRA/265/2021	Revisión	Presuntas irregularidades consistentes en no presentar su declaración patrimonial.	Etapas de investigación.

NÚMERO DE EXPEDIENTE	ACTUACIONES EN EL EJERCICIO 2023	ASUNTO	ESTADO ACTUAL
CG/EPRA/266/2021	Revisión	Presuntas irregularidades consistentes en no presentar su declaración patrimonial.	Etapas de investigación.
CG/EPRA/267/2021	Revisión	Presuntas irregularidades consistentes en no presentar su declaración patrimonial.	Etapas de investigación.
CG/EPRA/268/2021	Revisión	Presuntas irregularidades consistentes en no presentar su declaración patrimonial.	Etapas de investigación.
CG/EPRA/269/2021	Revisión	Presuntas irregularidades consistentes en no presentar su declaración patrimonial.	Etapas de investigación.
CG/EPRA/270/2021	Revisión	Presuntas irregularidades consistentes en no presentar su declaración patrimonial.	Etapas de investigación.
CG/EPRA/271/2021	Revisión	Presuntas irregularidades consistentes en no presentar su declaración patrimonial.	Etapas de investigación.
CG/EPRA/272/2021	Revisión	Presuntas irregularidades consistentes en no presentar su declaración patrimonial.	Etapas de investigación.
CG/EPRA/273/2021	Revisión	Presuntas irregularidades consistentes en no presentar su declaración patrimonial.	Etapas de investigación.
CG/EPRA/274/2021	Revisión	Presuntas irregularidades consistentes en no presentar su declaración patrimonial.	Etapas de investigación.
CG/EPRA/275/2021	Revisión	Presuntas irregularidades consistentes en no presentar su declaración patrimonial.	Etapas de investigación.
CG/EPRA/276/2021	Revisión	Presuntas irregularidades consistentes en no presentar su declaración patrimonial.	Etapas de investigación.
CG/EPRA/277/2021	Revisión	Presuntas irregularidades consistentes en no presentar su declaración patrimonial.	Etapas de investigación.

NÚMERO DE EXPEDIENTE	ACTUACIONES EN EL EJERCICIO 2023	ASUNTO	ESTADO ACTUAL
CG/EPRA/278/2021	Revisión	Presuntas irregularidades consistentes en no presentar su declaración patrimonial.	Etapas de investigación.
CG/EPRA/279/2021	Revisión	Presuntas irregularidades consistentes en no presentar su declaración patrimonial.	Etapas de investigación.
CG/EPRA/280/2021	Revisión	Presuntas irregularidades consistentes en no presentar su declaración patrimonial.	Etapas de investigación.
CG/EPRA/281/2021	Revisión	Presuntas irregularidades consistentes en no presentar su declaración patrimonial.	Etapas de investigación.
CG/EPRA/282/2021	Revisión	Presuntas irregularidades consistentes en no presentar su declaración patrimonial.	Etapas de investigación.
CG/EPRA/283/2021	03, 13, 15, 23, 24, 25 y 26 de enero. 02 de febrero de 2024.	Presuntas irregularidades consistentes en no presentar su declaración patrimonial.	Concluido y Archivado.
CG/EPRA/284/2021	Revisión	Presuntas irregularidades consistentes en no presentar su declaración patrimonial.	Etapas de investigación.
CG/EPRA/285/2021	Revisión	Presuntas irregularidades consistentes en no presentar su declaración patrimonial.	Etapas de investigación.
CG/EPRA/286/2021	03, 12, 15, 23, 24, 25 y 26 de enero. 02 de febrero de 2024.	Presuntas irregularidades consistentes en no presentar su declaración patrimonial.	Concluido y Archivado.
CG/EPRA/287/2021	Revisión	Presuntas irregularidades consistentes en no presentar su declaración patrimonial.	Etapas de investigación.
CG/EPRA/288/2021	12, 15, 23, 24, 26 y 26 de enero. 02 de febrero de 2024.	Presuntas irregularidades consistentes en no presentar su declaración patrimonial.	Concluido y Archivado.

NÚMERO DE EXPEDIENTE	ACTUACIONES EN EL EJERCICIO 2023	ASUNTO	ESTADO ACTUAL
CG/EPRA/289/2021	Revisión	Presuntas irregularidades consistentes en no presentar su declaración patrimonial.	Etapas de investigación.
CG/EPRA/290/2021	Revisión	Presuntas irregularidades consistentes en no presentar su declaración patrimonial.	Etapas de investigación.
CG/EPRA/292/2021	Revisión	Presuntas irregularidades consistentes en no presentar su declaración patrimonial.	Etapas de investigación.
CG/EPRA/293/2021	Revisión	Presuntas irregularidades consistentes en no presentar su declaración patrimonial.	Etapas de investigación.
CG/EPRA/297/2021	Revisión	Presuntas irregularidades consistentes en no presentar su declaración patrimonial.	Etapas de investigación.
CG/EPRA/298/2021	Revisión	Presuntas irregularidades consistentes en no presentar su declaración patrimonial.	Etapas de investigación.
CG/EPRA/299/2021	Revisión	Presuntas irregularidades consistentes en no presentar su declaración patrimonial.	Etapas de investigación.
CG/EPRA/300/2021	04 de enero. 18, 20, 21 28 y 31 de mayo de 2024.	Presuntas irregularidades consistentes en no presentar su declaración patrimonial.	IPRA enviado a Substanciación.
CG/EPRA/301/2021	Revisión	Presuntas irregularidades consistentes en no presentar su declaración patrimonial.	Etapas de investigación.
CG/EPRA/303/2021	05, 08, 12, 15 y 16 de enero. 21 de febrero de 2024.	Presuntas irregularidades consistentes en no presentar su declaración patrimonial.	IPRA enviado a substanciación.
CG/EPRA/304/2021	05, 08, 12, 15 y 16 de enero. 21 de febrero de 2024	Presuntas irregularidades consistentes en no presentar su declaración patrimonial.	IPRA enviado a substanciación.

NÚMERO DE EXPEDIENTE	ACTUACIONES EN EL EJERCICIO 2023	ASUNTO	ESTADO ACTUAL
CG/EPRA/305/2021	07, 11, 18, 20 y 21 de mayo de 2024.	Presuntas irregularidades consistentes en no presentar su declaración patrimonial.	IPRA enviado a Substanciación.
CG/EPRA/306/2021	Revisión	Presuntas irregularidades consistentes en no presentar su declaración patrimonial.	Etapas de investigación.
CG/EPRA/307/2021	Revisión	Presuntas irregularidades consistentes en no presentar su declaración patrimonial.	Etapas de investigación.
CG/EPRA/309/2021	Revisión	Presuntas irregularidades consistentes en no presentar su declaración patrimonial.	Etapas de investigación.
CG/EPRA/310/2021	07, 09, 11, 18, 19 y 20 de mayo de 2024.	Presuntas irregularidades consistentes en no presentar su declaración patrimonial.	IPRA enviado a Substanciación.
CG/EPRA/313/2021	07, 09, 11, 18, 21 y 23 de mayo de 2024.	Presuntas irregularidades consistentes en no presentar su declaración patrimonial.	IPRA enviado a Substanciación.
CG/EPRA/315/2021	Revisión	Presuntas irregularidades consistentes en no presentar su declaración patrimonial.	Etapas de investigación.
CG/EPRA/316/2021	03, 12, 15, 23, 24, 25 y 26 de enero. 02 de febrero de 2024.	Presuntas irregularidades consistentes en no presentar su declaración patrimonial.	Concluido y Archivado.
CG/EPRA/317/2021	Revisión	Presuntas irregularidades consistentes en no presentar su declaración patrimonial.	Etapas de investigación.
CG/EPRA/318/2021	Revisión	Presuntas irregularidades consistentes en no presentar su declaración patrimonial.	Etapas de investigación.
CG/EPRA/319/2021	Revisión	Presuntas irregularidades consistentes en no presentar su declaración patrimonial.	Etapas de investigación.

NÚMERO DE EXPEDIENTE	ACTUACIONES EN EL EJERCICIO 2023	ASUNTO	ESTADO ACTUAL
CG/EPRA/320/2021	Revisión	Presuntas irregularidades consistentes en no presentar su declaración patrimonial.	Etapas de investigación.
CG/EPRA/321/2021	Revisión	Presuntas irregularidades consistentes en no presentar su declaración patrimonial.	Etapas de investigación.
CG/EPRA/322/2021	23 y 26 de febrero. 05 y 13 de marzo. 22 y 24 de abril de 2024.	Presuntas irregularidades consistentes en no presentar su declaración patrimonial.	IPRA enviado a Substanciación.
CG/EPRA/324/2021	28 de febrero. 05 y 13 de marzo. 22 de abril de 2024.	Presuntas irregularidades consistentes en no presentar su declaración patrimonial.	IPRA enviado a Substanciación.
CG/EPRA/325/2021	26 de febrero. 05 y 13 de marzo. 17 de abril de 2024.	Presuntas irregularidades consistentes en no presentar su declaración patrimonial.	IPRA enviado a Substanciación.
CG/EPRA/326/2021	Revisión	Presuntas irregularidades consistentes en no presentar su declaración patrimonial.	Etapas de investigación.
CG/EPRA/327/2021	28 de febrero. 05 y 13 de marzo. 13 y 15 de abril de 2024.	Presuntas irregularidades consistentes en no presentar su declaración patrimonial.	IPRA enviado a Substanciación.
CG/EPRA/328/2021	28 de febrero. 05 y 13 de marzo. 09 y 12 de abril de 2024.	Presuntas irregularidades consistentes en no presentar su declaración patrimonial.	IPRA enviado a Substanciación.
CG/EPRA/329/2021	Revisión	Presuntas irregularidades consistentes en no presentar su declaración patrimonial.	Etapas de investigación.
CG/EPRA/330/2021	04 de enero. 18, 21, 28 y 29 de mayo de 2024.	Presuntas irregularidades consistentes en no presentar su declaración patrimonial.	IPRA enviado a Substanciación.

NÚMERO DE EXPEDIENTE	ACTUACIONES EN EL EJERCICIO 2023	ASUNTO	ESTADO ACTUAL
CG/EPRA/331/2021	04 de enero. 18, 20, 21, 26 y 31 de mayo. 04 y 06 de junio de 2024.	Presuntas irregularidades consistentes en no presentar su declaración patrimonial.	Etapas de investigación.
CG/EPRA/332/2021	Revisión	Presuntas irregularidades consistentes en no presentar su declaración patrimonial.	Etapas de investigación.
CG/EPRA/333/2021	04 de enero. 18, 21, 28 y 30 de mayo de 2024.	Presuntas irregularidades consistentes en no presentar su declaración patrimonial.	IPRA enviado a Substanciación.
CG/EPRA/334/2021	04 de enero. 18, 24, 30 de mayo. 04 de junio de 2024.	Presuntas irregularidades consistentes en no presentar su declaración patrimonial.	IPRA enviado a Substanciación.
CG/EPRA/336/2021	Revisión	Presuntas irregularidades consistentes en no presentar su declaración patrimonial.	Etapas de investigación.
CG/EPRA/337/2021	Revisión	Presuntas irregularidades consistentes en no presentar su declaración patrimonial.	Etapas de investigación.
CG/EPRA/338/2021	Revisión	Presuntas irregularidades consistentes en no presentar su declaración patrimonial.	Etapas de investigación.
CG/EPRA/339/2021	01, 05 y 11 de abril de 2024.	Presuntas irregularidades consistentes en no presentar su declaración patrimonial.	Etapas de investigación.
CG/EPRA/340/2021	04 de enero. 05, 11, 12, 20 y 21 de junio de 2024.	Presuntas irregularidades consistentes en no presentar su declaración patrimonial.	IPRA enviado a Substanciación.
CG/EPRA/341/2021	Revisión	Presuntas irregularidades consistentes en no presentar su declaración patrimonial.	Etapas de investigación.
CG/EPRA/342/2021	Revisión	Presuntas irregularidades consistentes en no presentar su declaración patrimonial.	Etapas de investigación.

NÚMERO DE EXPEDIENTE	ACTUACIONES EN EL EJERCICIO 2023	ASUNTO	ESTADO ACTUAL
CG/EPRA/344/2021	Revisión	Presuntas irregularidades consistentes en no presentar su declaración patrimonial.	Etapas de investigación.
CG/EPRA/345/2021	Revisión	Presuntas irregularidades consistentes en no presentar su declaración patrimonial.	Etapas de investigación.
CG/EPRA/346/2021	Revisión	Presuntas irregularidades consistentes en no presentar su declaración patrimonial.	Etapas de investigación.
CG/EPRA/347/2021	04 de enero. 05, 11, 12 y 20 de junio de 2024.	Presuntas irregularidades consistentes en no presentar su declaración patrimonial.	IPRA enviado a Substanciación.
CG/EPRA/348/2021	12 y 15 de enero. 09, 12, 13, 22, 23 y 26 de febrero. 08, 15 y 27 de marzo. 02, 03 y 10 de abril de 2024.	Presuntas irregularidades consistentes en no presentar su declaración patrimonial.	Concluido y Archivado.
CG/EPRA/349/2021	Revisión	Presuntas irregularidades consistentes en no presentar su declaración patrimonial.	Etapas de investigación.
CG/EPRA/351/2021	Revisión	Presuntas irregularidades consistentes en no presentar su declaración patrimonial.	Etapas de investigación.
CG/EPRA/352/2021	12, 15 y 24 de enero. 02, 05 y 12 de febrero de 2024.	Presuntas irregularidades consistentes en no presentar su declaración patrimonial.	Concluido y Archivado.
CG/EPRA/353/2021	Revisión	Presuntas irregularidades consistentes en no presentar su declaración patrimonial.	Etapas de investigación.
CG/EPRA/354/2021	04 de enero. 07, 08, 14 y 19 de junio de 2024.	Presuntas irregularidades consistentes en no presentar su declaración patrimonial.	IPRA enviado a Substanciación.

NÚMERO DE EXPEDIENTE	ACTUACIONES EN EL EJERCICIO 2023	ASUNTO	ESTADO ACTUAL
CG/EPRA/355/2021	Revisión	Presuntas irregularidades consistentes en no presentar su declaración patrimonial.	Etapas de investigación.
CG/EPRA/356/2021	Revisión	Presuntas irregularidades consistentes en no presentar su declaración patrimonial.	Etapas de investigación.
CG/EPRA/357/2021	Revisión	Presuntas irregularidades consistentes en no presentar su declaración patrimonial.	Etapas de investigación.
CG/EPRA/358/2021	Revisión	Presuntas irregularidades consistentes en no presentar su declaración patrimonial.	Etapas de investigación.
CG/EPRA/359/2021	Revisión	Presuntas irregularidades consistentes en no presentar su declaración patrimonial.	Etapas de investigación.
CG/EPRA/360/2021	Revisión	Presuntas irregularidades consistentes en no presentar su declaración patrimonial.	Etapas de investigación.
CG/EPRA/361/2021	04 de enero. 04, 07, 08, 14, 17 y 18 de junio de 2024.	Presuntas irregularidades consistentes en no presentar su declaración patrimonial.	IPRA enviado a Substanciación.
CG/EPRA/362/2021	Revisión	Presuntas irregularidades consistentes en no presentar su declaración patrimonial.	Etapas de investigación.
CG/EPRA/364/2021	Revisión	Presuntas irregularidades consistentes en no presentar su declaración patrimonial.	Etapas de investigación.
CG/EPRA/365/2021	Revisión	Presuntas irregularidades consistentes en no presentar su declaración patrimonial.	Etapas de investigación.
CG/EPRA/366/2021	Revisión	Presuntas irregularidades consistentes en no presentar su declaración patrimonial.	Etapas de investigación.
CG/EPRA/367/2021	Revisión	Presuntas irregularidades consistentes en no presentar su declaración patrimonial.	Etapas de investigación.

NÚMERO DE EXPEDIENTE	ACTUACIONES EN EL EJERCICIO 2023	ASUNTO	ESTADO ACTUAL
CG/EPRA/368/2021	Revisión	Presuntas irregularidades consistentes en no presentar su declaración patrimonial.	Etapas de investigación.
CG/EPRA/370/2021	Revisión	Presuntas irregularidades consistentes en no presentar su declaración patrimonial.	Etapas de investigación.
CG/EPRA/371/2021	Revisión	Presuntas irregularidades consistentes en no presentar su declaración patrimonial.	Etapas de investigación.
CG/EPRA/372/2021	Revisión	Presuntas irregularidades consistentes en no presentar su declaración patrimonial.	Etapas de investigación.
CG/EPRA/374/2021	Revisión	Presuntas irregularidades consistentes en no presentar su declaración patrimonial.	Etapas de investigación.
CG/EPRA/375/2021	Revisión	Presuntas irregularidades consistentes en no presentar su declaración patrimonial.	Etapas de investigación.
CG/EPRA/377/2021	Revisión	Presuntas irregularidades consistentes en no presentar su declaración patrimonial.	Etapas de investigación.
CG/EPRA/379/2021	Revisión	Presuntas irregularidades consistentes en no presentar su declaración patrimonial.	Etapas de investigación.
CG/EPRA/380/2021	Revisión	Presuntas irregularidades consistentes en no presentar su declaración patrimonial.	Etapas de investigación.
CG/EPRA/381/2021	Revisión	Presuntas irregularidades consistentes en no presentar su declaración patrimonial.	Etapas de investigación.
CG/EPRA/382/2021	04 de enero. 05, 10, 11, 18, 19, 25 y 26 de junio de 2024.	Presuntas irregularidades consistentes en no presentar su declaración patrimonial.	IPRA enviado a Substanciación.
CG/EPRA/383/2021	Revisión	Presuntas irregularidades consistentes en no presentar su declaración patrimonial.	Etapas de investigación.

NÚMERO DE EXPEDIENTE	ACTUACIONES EN EL EJERCICIO 2023	ASUNTO	ESTADO ACTUAL
CG/EPRA/384/2021	Revisión	Presuntas irregularidades consistentes en no presentar su declaración patrimonial.	Etapas de investigación.
CG/EPRA/386/2021	Revisión	Presuntas irregularidades consistentes en no presentar su declaración patrimonial.	Etapas de investigación.
CG/EPRA/387/2021	Revisión	Presuntas irregularidades consistentes en no presentar su declaración patrimonial.	Etapas de investigación.
CG/EPRA/388/2021	Revisión	Presuntas irregularidades consistentes en no presentar su declaración patrimonial.	Etapas de investigación.
CG/EPRA/389/2021	Revisión	Presuntas irregularidades consistentes en no presentar su declaración patrimonial.	Etapas de investigación.
CG/EPRA/390/2021	Revisión	Presuntas irregularidades consistentes en no presentar su declaración patrimonial.	Etapas de investigación.
CG/EPRA/392/2021	Revisión	Presuntas irregularidades consistentes en no presentar su declaración patrimonial.	Etapas de investigación.
CG/EPRA/393/2021	Revisión	Presuntas irregularidades consistentes en no presentar su declaración patrimonial.	Etapas de investigación.
CG/EPRA/394/2021	Revisión	Presuntas irregularidades consistentes en no presentar su declaración patrimonial.	Etapas de investigación.
CG/EPRA/395/2021	Revisión	Presuntas irregularidades consistentes en no presentar su declaración patrimonial.	Etapas de investigación.
CG/EPRA/396/2021	Revisión	Presuntas irregularidades consistentes en no presentar su declaración patrimonial.	Etapas de investigación.
CG/EPRA/398/2021	Revisión	Presuntas irregularidades consistentes en no presentar su declaración patrimonial.	Etapas de investigación.

NÚMERO DE EXPEDIENTE	ACTUACIONES EN EL EJERCICIO 2023	ASUNTO	ESTADO ACTUAL
CG/EPRA/402/2021	Revisión	Presuntas irregularidades consistentes en no presentar su declaración patrimonial.	Etapas de investigación.
CG/EPRA/405/2021	Revisión	Presuntas irregularidades consistentes en no presentar su declaración patrimonial.	Etapas de investigación.
CG/EPRA/407/2021	Revisión	Presuntas irregularidades consistentes en no presentar su declaración patrimonial.	Etapas de investigación.
CG/EPRA/408/2021	Revisión	Presuntas irregularidades consistentes en no presentar su declaración patrimonial.	Etapas de investigación.
CG/EPRA/409/2021	Revisión	Presuntas irregularidades consistentes en no presentar su declaración patrimonial.	Etapas de investigación.
CG/EPRA/411/2021	Revisión	Presuntas irregularidades consistentes en no presentar su declaración patrimonial.	Etapas de investigación.
CG/EPRA/412/2021	Revisión	Presuntas irregularidades consistentes en no presentar su declaración patrimonial.	Etapas de investigación.
CG/EPRA/413/2021	Revisión	Presuntas irregularidades consistentes en no presentar su declaración patrimonial.	Etapas de investigación.
CG/EPRA/417/2021	Revisión	Presuntas irregularidades consistentes en no presentar su declaración patrimonial.	Etapas de investigación.
CG/EPRA/418/2021	Revisión	Presuntas irregularidades consistentes en no presentar su declaración patrimonial.	Etapas de investigación.
CG/EPRA/419/2021	Revisión	Presuntas irregularidades consistentes en no presentar su declaración patrimonial.	Etapas de investigación.
CG/EPRA/421/2021	Revisión	Presuntas irregularidades consistentes en no presentar su declaración patrimonial.	Etapas de investigación.

NÚMERO DE EXPEDIENTE	ACTUACIONES EN EL EJERCICIO 2023	ASUNTO	ESTADO ACTUAL
CG/EPRA/422/2021	Revisión	Presuntas irregularidades consistentes en no presentar su declaración patrimonial.	Etapas de investigación.
CG/EPRA/423/2021	Revisión	Presuntas irregularidades consistentes en no presentar su declaración patrimonial.	Etapas de investigación.
CG/EPRA/424/2021	Revisión	Presuntas irregularidades consistentes en no presentar su declaración patrimonial.	Etapas de investigación.
CG/EPRA/426/2021	Revisión	Presuntas irregularidades consistentes en no presentar su declaración patrimonial.	Etapas de investigación.
CG/EPRA/427/2021	Revisión	Presuntas irregularidades consistentes en no presentar su declaración patrimonial.	Etapas de investigación.
CG/EPRA/428/2021	Revisión	Presuntas irregularidades consistentes en no presentar su declaración patrimonial.	Etapas de investigación.
CG/EPRA/429/2021	Revisión	Presuntas irregularidades consistentes en no presentar su declaración patrimonial.	Etapas de investigación.
CG/EPRA/430/2021	Revisión	Presuntas irregularidades consistentes en no presentar su declaración patrimonial.	Etapas de investigación.
CG/EPRA/431/2021	Revisión	Presuntas irregularidades consistentes en no presentar su declaración patrimonial.	Etapas de investigación.
CG/EPRA/432/2021	Revisión	Presuntas irregularidades consistentes en no presentar su declaración patrimonial.	Etapas de investigación.
CG/EPRA/433/2021	Revisión	Presuntas irregularidades consistentes en no presentar su declaración patrimonial.	Etapas de investigación.
CG/EPRA/434/2021	12, 15, 23, 24, 25 y 26 de enero. 02 de febrero de 2024.	Presuntas irregularidades consistentes en no presentar su declaración patrimonial.	Concluido y Archivado.

NÚMERO DE EXPEDIENTE	ACTUACIONES EN EL EJERCICIO 2023	ASUNTO	ESTADO ACTUAL
CG/EPRA/435/2021	Revisión	Presuntas irregularidades consistentes en no presentar su declaración patrimonial.	Etapas de investigación.
CG/EPRA/436/2021	12 y 15 de enero. 09, 12, 13, 22, 23 y 26 de febrero. 08, 15 y 26 de marzo. 02, 03 y 10 de abril de 2024.	Presuntas irregularidades consistentes en no presentar su declaración patrimonial.	Concluido y Archivado.
CG/EPRA/437/2021	Revisión	Presuntas irregularidades consistentes en no presentar su declaración patrimonial.	Etapas de investigación.
CG/EPRA/438/2021	Revisión	Presuntas irregularidades consistentes en no presentar su declaración patrimonial.	Etapas de investigación.
CG/EPRA/439/2021	Revisión	Presuntas irregularidades consistentes en no presentar su declaración patrimonial.	Etapas de investigación.
CG/EPRA/440/2021	Revisión	Presuntas irregularidades consistentes en no presentar su declaración patrimonial.	Etapas de investigación.
CG/EPRA/441/2021	Revisión	Presuntas irregularidades consistentes en no presentar su declaración patrimonial.	Etapas de investigación.
CG/EPRA/442/2021	Revisión	Presuntas irregularidades consistentes en no presentar su declaración patrimonial.	Etapas de investigación.
CG/EPRA/443/2021	Revisión	Presuntas irregularidades consistentes en no presentar su declaración patrimonial.	Etapas de investigación.
CG/EPRA/444/2021	Revisión	Presuntas irregularidades consistentes en no presentar su declaración patrimonial.	Etapas de investigación.
CG/EPRA/445/2021	Revisión	Presuntas irregularidades consistentes en no presentar su declaración patrimonial.	Etapas de investigación.

NÚMERO DE EXPEDIENTE	ACTUACIONES EN EL EJERCICIO 2023	ASUNTO	ESTADO ACTUAL
CG/EPRA/446/2021	Revisión	Presuntas irregularidades consistentes en no presentar su declaración patrimonial.	Etapas de investigación.
CG/EPRA/447/2021	Revisión	Presuntas irregularidades consistentes en no presentar su declaración patrimonial.	Etapas de investigación.
CG/EPRA/448/2021	Revisión	Presuntas irregularidades consistentes en no presentar su declaración patrimonial.	Etapas de investigación.
CG/EPRA/449/2021	Revisión	Presuntas irregularidades consistentes en no presentar su declaración patrimonial.	Etapas de investigación.
CG/EPRA/450/2021	Revisión	Presuntas irregularidades consistentes en no presentar su declaración patrimonial.	Etapas de investigación.
CG/EPRA/451/2021	Revisión	Presuntas irregularidades consistentes en no presentar su declaración patrimonial.	Etapas de investigación.
CG/EPRA/452/2021	Revisión	Presuntas irregularidades consistentes en no presentar su declaración patrimonial.	Etapas de investigación.
CG/EPRA/453/2021	Revisión	Presuntas irregularidades consistentes en no presentar su declaración patrimonial.	Etapas de investigación.
CG/EPRA/454/2021	Revisión	Presuntas irregularidades consistentes en no presentar su declaración patrimonial.	Etapas de investigación.
CG/EPRA/455/2021	Revisión	Presuntas irregularidades consistentes en no presentar su declaración patrimonial.	Etapas de investigación.
CG/EPRA/456/2021	Revisión	Presuntas irregularidades consistentes en no presentar su declaración patrimonial.	Etapas de investigación.
CG/EPRA/457/2021	Revisión	Presuntas irregularidades consistentes en no presentar su declaración patrimonial.	Etapas de investigación.

NÚMERO DE EXPEDIENTE	ACTUACIONES EN EL EJERCICIO 2023	ASUNTO	ESTADO ACTUAL
CG/EPRA/458/2021	Revisión	Presuntas irregularidades consistentes en no presentar su declaración patrimonial.	Etapas de investigación.
CG/EPRA/459/2021	Revisión	Presuntas irregularidades consistentes en no presentar su declaración patrimonial.	Etapas de investigación.
CG/EPRA/460/2021	Revisión	Presuntas irregularidades consistentes en no presentar su declaración patrimonial.	Etapas de investigación.
CG/EPRA/461/2021	Revisión	Presuntas irregularidades consistentes en no presentar su declaración patrimonial.	Etapas de investigación.
CG/EPRA/462/2021	Revisión	Presuntas irregularidades consistentes en no presentar su declaración patrimonial.	Etapas de investigación.
CG/EPRA/463/2021	Revisión	Presuntas irregularidades consistentes en no presentar su declaración patrimonial.	Etapas de investigación.
CG/EPRA/464/2021	Revisión	Presuntas irregularidades consistentes en no presentar su declaración patrimonial.	Etapas de investigación.
CG/EPRA/465/2021	Revisión	Presuntas irregularidades consistentes en no presentar su declaración patrimonial.	Etapas de investigación.
CG/EPRA/466/2021	Revisión	Presuntas irregularidades consistentes en no presentar su declaración patrimonial.	Etapas de investigación.
CG/EPRA/467/2021	Revisión	Presuntas irregularidades consistentes en no presentar su declaración patrimonial.	Etapas de investigación.
CG/EPRA/468/2021	Revisión	Presuntas irregularidades consistentes en no presentar su declaración patrimonial.	Etapas de investigación.
CG/EPRA/469/2021	Revisión	Presuntas irregularidades consistentes en no presentar su declaración patrimonial.	Etapas de investigación.

NÚMERO DE EXPEDIENTE	ACTUACIONES EN EL EJERCICIO 2023	ASUNTO	ESTADO ACTUAL
CG/EPRA/470/2021	Revisión	Presuntas irregularidades consistentes en no presentar su declaración patrimonial.	Etapas de investigación.
CG/EPRA/471/2021	Revisión	Presuntas irregularidades consistentes en no presentar su declaración patrimonial.	Etapas de investigación.
CG/EPRA/472/2021	Revisión	Presuntas irregularidades consistentes en no presentar su declaración patrimonial.	Etapas de investigación.
CG/EPRA/473/2021	Revisión	Presuntas irregularidades consistentes en no presentar su declaración patrimonial.	Etapas de investigación.
CG/EPRA/474/2021	Revisión	Presuntas irregularidades consistentes en no presentar su declaración patrimonial.	Etapas de investigación.
CG/EPRA/475/2021	Revisión	Presuntas irregularidades consistentes en no presentar su declaración patrimonial.	Etapas de investigación.
CG/EPRA/476/2021	Revisión	Presuntas irregularidades consistentes en no presentar su declaración patrimonial.	Etapas de investigación.
CG/EPRA/477/2021	Revisión	Presuntas irregularidades consistentes en no presentar su declaración patrimonial.	Etapas de investigación.
CG/EPRA/478/2021	Revisión	Presuntas irregularidades consistentes en no presentar su declaración patrimonial.	Etapas de investigación.
CG/EPRA/479/2021	Revisión	Presuntas irregularidades consistentes en no presentar su declaración patrimonial.	Etapas de investigación.
CG/EPRA/480/2021	Revisión	Presuntas irregularidades consistentes en no presentar su declaración patrimonial.	Etapas de investigación.
CG/EPRA/481/2021	Revisión	Presuntas irregularidades consistentes en no presentar su declaración patrimonial.	Etapas de investigación.

NÚMERO DE EXPEDIENTE	ACTUACIONES EN EL EJERCICIO 2023	ASUNTO	ESTADO ACTUAL
CG/EPRA/482/2021	Revisión	Presuntas irregularidades consistentes en no presentar su declaración patrimonial.	Etapas de investigación.
CG/EPRA/483/2021	12 y 15 de enero. 09, 12, 13, 22, 23 y 26 de febrero. 08 y 15 de marzo. 05, 08, 09, 10 y 17 de abril de 2024.	Presuntas irregularidades consistentes en no presentar su declaración patrimonial.	Concluido y Archivado.
CG/EPRA/484/2021	Revisión	Presuntas irregularidades consistentes en no presentar su declaración patrimonial.	Etapas de investigación.
CG/EPRA/485/2021	Revisión	Presuntas irregularidades consistentes en no presentar su declaración patrimonial.	Etapas de investigación.
CG/EPRA/486/2021	Revisión	Presuntas irregularidades consistentes en no presentar su declaración patrimonial.	Etapas de investigación.
CG/EPRA/490/2021	Revisión	Presuntas irregularidades consistentes en no presentar su declaración patrimonial.	Etapas de investigación.
CG/EPRA/492/2021	Revisión	Presuntas irregularidades consistentes en no presentar su declaración patrimonial.	Etapas de investigación.
CG/EPRA/493/2021	Revisión	Presuntas irregularidades consistentes en no presentar su declaración patrimonial.	Etapas de investigación.
CG/EPRA/494/2021	Revisión	Presuntas irregularidades consistentes en no presentar su declaración patrimonial.	Etapas de investigación.
CG/EPRA/495/2021	Revisión	Presuntas irregularidades consistentes en no presentar su declaración patrimonial.	Etapas de investigación.
CG/EPRA/496/2021	Revisión	Presuntas irregularidades consistentes en no presentar su declaración patrimonial.	Etapas de investigación.

NÚMERO DE EXPEDIENTE	ACTUACIONES EN EL EJERCICIO 2023	ASUNTO	ESTADO ACTUAL
CG/EPRA/497/2021	Revisión	Presuntas irregularidades consistentes en no presentar su declaración patrimonial.	Etapas de investigación.
CG/EPRA/499/2021	Revisión	Presuntas irregularidades consistentes en no presentar su declaración patrimonial.	Etapas de investigación.
CG/EPRA/500/2021	12, 15, 23, 24, 25 y 26 de enero. 02 de febrero de 2024.	Presuntas irregularidades consistentes en no presentar su declaración patrimonial.	Concluido y Archivado.
CG/EPRA/501/2021	Revisión	Presuntas irregularidades consistentes en no presentar su declaración patrimonial.	Etapas de investigación.
CG/EPRA/502/2021	Revisión	Presuntas irregularidades consistentes en no presentar su declaración patrimonial.	Etapas de investigación.
CG/EPRA/503/2021	12 y 15 de enero. 09, 12, 13, 22, 23 y 26 de febrero. 04, 08, 15, 18, 19 y 26 de marzo de 2024.	Presuntas irregularidades consistentes en no presentar su declaración patrimonial.	Concluido y Archivado.
CG/EPRA/504/2021	Revisión	Presuntas irregularidades consistentes en no presentar su declaración patrimonial.	Etapas de investigación.
CG/EPRA/505/2021	12, 15, 23, 24, 25 y 26 de enero. 02 de febrero de 2024.	Presuntas irregularidades consistentes en no presentar su declaración patrimonial.	Concluido y Archivado.
CG/EPRA/507/2021	Revisión	Presuntas irregularidades consistentes en no presentar su declaración patrimonial.	Etapas de investigación.
CG/EPRA/508/2021	Revisión	Presuntas irregularidades consistentes en no presentar su declaración patrimonial.	Etapas de investigación.

NÚMERO DE EXPEDIENTE	ACTUACIONES EN EL EJERCICIO 2023	ASUNTO	ESTADO ACTUAL
CG/EPRA/509/2021	Revisión	Presuntas irregularidades consistentes en no presentar su declaración patrimonial.	Etapas de investigación.
CG/EPRA/510/2021	Revisión	Presuntas irregularidades consistentes en no presentar su declaración patrimonial.	Etapas de investigación.
CG/EPRA/511/2021	Revisión	Presuntas irregularidades consistentes en no presentar su declaración patrimonial.	Etapas de investigación.
CG/EPRA/512/2021	Revisión	Presuntas irregularidades consistentes en no presentar su declaración patrimonial.	Etapas de investigación.
CG/EPRA/513/2021	Revisión	Presuntas irregularidades consistentes en no presentar su declaración patrimonial.	Etapas de investigación.
CG/EPRA/514/2021	Revisión	Presuntas irregularidades consistentes en no presentar su declaración patrimonial.	Etapas de investigación.
CG/EPRA/515/2021	Revisión	Presuntas irregularidades consistentes en no presentar su declaración patrimonial.	Etapas de investigación.
CG/EPRA/516/2021	Revisión	Presuntas irregularidades consistentes en no presentar su declaración patrimonial.	Etapas de investigación.
CG/EPRA/517/2021	Revisión	Presuntas irregularidades consistentes en no presentar su declaración patrimonial.	Etapas de investigación.
CG/EPRA/518/2021	Revisión	Presuntas irregularidades consistentes en no presentar su declaración patrimonial.	Etapas de investigación.
CG/EPRA/519/2021	Revisión	Presuntas irregularidades consistentes en no presentar su declaración patrimonial.	Etapas de investigación.
CG/EPRA/520/2021	Revisión	Presuntas irregularidades consistentes en no presentar su declaración patrimonial.	Etapas de investigación.

NÚMERO DE EXPEDIENTE	ACTUACIONES EN EL EJERCICIO 2023	ASUNTO	ESTADO ACTUAL
CG/EPRA/521/2021	Revisión	Presuntas irregularidades consistentes en no presentar su declaración patrimonial.	Etapas de investigación.
CG/EPRA/522/2021	Revisión	Presuntas irregularidades consistentes en no presentar su declaración patrimonial.	Etapas de investigación.
CG/EPRA/523/2021	Revisión	Presuntas irregularidades consistentes en no presentar su declaración patrimonial.	Etapas de investigación.
CG/EPRA/524/2021	Revisión	Presuntas irregularidades consistentes en no presentar su declaración patrimonial.	Etapas de investigación.
CG/EPRA/525/2021	Revisión	Presuntas irregularidades consistentes en no presentar su declaración patrimonial.	Etapas de investigación.
CG/EPRA/526/2021	Revisión	Presuntas irregularidades consistentes en no presentar su declaración patrimonial.	Etapas de investigación.
CG/EPRA/527/2021	Revisión	Presuntas irregularidades consistentes en no presentar su declaración patrimonial.	Etapas de investigación.
CG/EPRA/528/2021	Revisión	Presuntas irregularidades consistentes en no presentar su declaración patrimonial.	Etapas de investigación.
CG/EPRA/529/2021	Revisión	Presuntas irregularidades consistentes en no presentar su declaración patrimonial.	Etapas de investigación.
CG/EPRA/530/2021	Revisión	Presuntas irregularidades consistentes en no presentar su declaración patrimonial.	Etapas de investigación.
CG/EPRA/531/2021	Revisión	Presuntas irregularidades consistentes en no presentar su declaración patrimonial.	Etapas de investigación.
CG/EPRA/532/2021	Revisión	Presuntas irregularidades consistentes en no presentar su declaración patrimonial.	Etapas de investigación.

NÚMERO DE EXPEDIENTE	ACTUACIONES EN EL EJERCICIO 2023	ASUNTO	ESTADO ACTUAL
CG/EPRA/533/2021	Revisión	Presuntas irregularidades consistentes en no presentar su declaración patrimonial.	Etapas de investigación.
CG/EPRA/534/2021	Revisión	Presuntas irregularidades consistentes en no presentar su declaración patrimonial.	Etapas de investigación.
CG/EPRA/535/2021	Revisión	Presuntas irregularidades consistentes en no presentar su declaración patrimonial.	Etapas de investigación.
CG/EPRA/536/2021	Revisión	Presuntas irregularidades consistentes en no presentar su declaración patrimonial.	Etapas de investigación.
CG/EPRA/537/2021	Revisión	Presuntas irregularidades consistentes en no presentar su declaración patrimonial.	Etapas de investigación.
CG/EPRA/538/2021	Revisión	Presuntas irregularidades consistentes en no presentar su declaración patrimonial.	Etapas de investigación.
CG/EPRA/539/2021	Revisión	Presuntas irregularidades consistentes en no presentar su declaración patrimonial.	Etapas de investigación.
CG/EPRA/540/2021	Revisión	Presuntas irregularidades consistentes en no presentar su declaración patrimonial.	Etapas de investigación.
CG/EPRA/541/2021	Revisión	Presuntas irregularidades consistentes en no presentar su declaración patrimonial.	Etapas de investigación.
CG/EPRA/542/2021	Revisión	Presuntas irregularidades consistentes en no presentar su declaración patrimonial.	Etapas de investigación.
CG/EPRA/543/2021	Revisión	Presuntas irregularidades consistentes en no presentar su declaración patrimonial.	Etapas de investigación.
CG/EPRA/544/2021	Revisión	Presuntas irregularidades consistentes en no presentar su declaración patrimonial.	Etapas de investigación.

NÚMERO DE EXPEDIENTE	ACTUACIONES EN EL EJERCICIO 2023	ASUNTO	ESTADO ACTUAL
CG/EPRA/545/2021	Revisión	Presuntas irregularidades consistentes en no presentar su declaración patrimonial.	Etapas de investigación.
CG/EPRA/546/2021	Revisión	Presuntas irregularidades consistentes en no presentar su declaración patrimonial.	Etapas de investigación.
CG/EPRA/547/2021	Revisión	Presuntas irregularidades consistentes en no presentar su declaración patrimonial.	Etapas de investigación.
CG/EPRA/548/2021	Revisión	Presuntas irregularidades consistentes en no presentar su declaración patrimonial.	Etapas de investigación.
CG/EPRA/549/2021	Revisión	Presuntas irregularidades consistentes en no presentar su declaración patrimonial.	Etapas de investigación.
CG/EPRA/550/2021	Revisión	Presuntas irregularidades consistentes en no presentar su declaración patrimonial.	Etapas de investigación.
CG/EPRA/551/2021	Revisión	Presuntas irregularidades consistentes en no presentar su declaración patrimonial.	Etapas de investigación.
CG/EPRA/552/2021	Revisión	Presuntas irregularidades consistentes en no presentar su declaración patrimonial.	Etapas de investigación.
CG/EPRA/553/2021	Revisión	Presuntas irregularidades consistentes en no presentar su declaración patrimonial.	Etapas de investigación.
CG/EPRA/554/2021	Revisión	Presuntas irregularidades consistentes en no presentar su declaración patrimonial.	Etapas de investigación.
CG/EPRA/555/2021	Revisión	Presuntas irregularidades consistentes en no presentar su declaración patrimonial.	Etapas de investigación.
CG/EPRA/557/2021	Revisión	Presuntas irregularidades consistentes en no presentar su declaración patrimonial.	Etapas de investigación.

NÚMERO DE EXPEDIENTE	ACTUACIONES EN EL EJERCICIO 2023	ASUNTO	ESTADO ACTUAL
CG/EPRA/558/2021	Revisión	Presuntas irregularidades consistentes en no presentar su declaración patrimonial.	Etapas de investigación.
CG/EPRA/559/2021	Revisión	Presuntas irregularidades consistentes en no presentar su declaración patrimonial.	Etapas de investigación.
CG/EPRA/560/2021	Revisión	Presuntas irregularidades consistentes en no presentar su declaración patrimonial.	Etapas de investigación.
CG/EPRA/561/2021	Revisión	Presuntas irregularidades consistentes en no presentar su declaración patrimonial.	Etapas de investigación.
CG/EPRA/562/2021	Revisión	Presuntas irregularidades consistentes en no presentar su declaración patrimonial.	Etapas de investigación.
CG/EPRA/563/2021	Revisión	Presuntas irregularidades consistentes en no presentar su declaración patrimonial.	Etapas de investigación.
CG/EPRA/565/2021	Revisión	Presuntas irregularidades consistentes en no presentar su declaración patrimonial.	Etapas de investigación.
CG/EPRA/566/2021	Revisión	Presuntas irregularidades consistentes en no presentar su declaración patrimonial.	Etapas de investigación.
CG/EPRA/567/2021	Revisión	Presuntas irregularidades consistentes en no presentar su declaración patrimonial.	Etapas de investigación.
CG/EPRA/568/2021	03, 12, 15, 23, 24, 25 y 26 de enero. 02 de febrero de 2024.	Presuntas irregularidades consistentes en no presentar su declaración patrimonial.	Concluido y Archivado.
CG/EPRA/569/2021	Revisión	Presuntas irregularidades consistentes en no presentar su declaración patrimonial.	Etapas de investigación.
CG/EPRA/570/2021	Revisión	Presuntas irregularidades consistentes en no presentar su declaración patrimonial.	Etapas de investigación.

NÚMERO DE EXPEDIENTE	ACTUACIONES EN EL EJERCICIO 2023	ASUNTO	ESTADO ACTUAL
CG/EPRA/571/2021	Revisión	Presuntas irregularidades consistentes en no presentar su declaración patrimonial.	Etapas de investigación.
CG/EPRA/572/2021	Revisión	Presuntas irregularidades consistentes en no presentar su declaración patrimonial.	Etapas de investigación.
CG/EPRA/573/2021	Revisión	Presuntas irregularidades consistentes en no presentar su declaración patrimonial.	Etapas de investigación.
CG/EPRA/574/2021	Revisión	Presuntas irregularidades consistentes en no presentar su declaración patrimonial.	Etapas de investigación.
CG/EPRA/575/2021	Revisión	Presuntas irregularidades consistentes en no presentar su declaración patrimonial.	Etapas de investigación.
CG/EPRA/576/2021	Revisión	Presuntas irregularidades consistentes en no presentar su declaración patrimonial.	Etapas de investigación.
CG/EPRA/577/2021	Revisión	Presuntas irregularidades consistentes en no presentar su declaración patrimonial.	Etapas de investigación.
CG/EPRA/578/2021	Revisión	Presuntas irregularidades consistentes en no presentar su declaración patrimonial.	Etapas de investigación.
CG/EPRA/579/2021	Revisión	Presuntas irregularidades consistentes en no presentar su declaración patrimonial.	Etapas de investigación.
CG/EPRA/580/2021	Revisión	Presuntas irregularidades consistentes en no presentar su declaración patrimonial.	Etapas de investigación.
CG/EPRA/581/2021	Revisión	Presuntas irregularidades consistentes en no presentar su declaración patrimonial.	Etapas de investigación.
CG/EPRA/582/2021	Revisión	Presuntas irregularidades consistentes en no presentar su declaración patrimonial.	Etapas de investigación.

NÚMERO DE EXPEDIENTE	ACTUACIONES EN EL EJERCICIO 2023	ASUNTO	ESTADO ACTUAL
CG/EPRA/583/2021	Revisión	Presuntas irregularidades consistentes en no presentar su declaración patrimonial.	Etapas de investigación.
CG/EPRA/584/2021	Revisión	Presuntas irregularidades consistentes en no presentar su declaración patrimonial.	Etapas de investigación.
CG/EPRA/585/2021	Revisión	Presuntas irregularidades consistentes en no presentar su declaración patrimonial.	Etapas de investigación.
CG/EPRA/586/2021	Revisión	Presuntas irregularidades consistentes en no presentar su declaración patrimonial.	Etapas de investigación.
CG/EPRA/587/2021	Revisión	Presuntas irregularidades consistentes en no presentar su declaración patrimonial.	Etapas de investigación.
CG/EPRA/588/2021	Revisión	Presuntas irregularidades consistentes en no presentar su declaración patrimonial.	Etapas de investigación.
CG/EPRA/589/2021	Revisión	Presuntas irregularidades consistentes en no presentar su declaración patrimonial.	Etapas de investigación.
CG/EPRA/590/2021	Revisión	Presuntas irregularidades consistentes en no presentar su declaración patrimonial.	Etapas de investigación.
CG/EPRA/591/2021	Revisión	Presuntas irregularidades consistentes en no presentar su declaración patrimonial.	Etapas de investigación.
CG/EPRA/592/2021	Revisión	Presuntas irregularidades consistentes en no presentar su declaración patrimonial.	Etapas de investigación.
CG/EPRA/593/2021	Revisión	Presuntas irregularidades consistentes en no presentar su declaración patrimonial.	Etapas de investigación.
CG/EPRA/594/2021	Revisión	Presuntas irregularidades consistentes en no presentar su declaración patrimonial.	Etapas de investigación.

NÚMERO DE EXPEDIENTE	ACTUACIONES EN EL EJERCICIO 2023	ASUNTO	ESTADO ACTUAL
CG/EPRA/595/2021	Revisión	Presuntas irregularidades consistentes en no presentar su declaración patrimonial.	Etapas de investigación.
CG/EPRA/596/2021	03, 12 y 15 de enero. 09, 12, 13, 22 y 26 de febrero. 8, 11, 15, 19, 20 y 27 de marzo de 2024.	Presuntas irregularidades consistentes en no presentar su declaración patrimonial.	Concluido y Archivado.
CG/EPRA/597/2021	03, 12 y 15 de enero. 09, 12, 13, 22 y 26 de febrero. 7, 8, 15, 19 y 26 de marzo de 2024.	Presuntas irregularidades consistentes en no presentar su declaración patrimonial.	Concluido y Archivado
CG/EPRA/598/2021	03, 12 y 15 de enero. 07, 23 y 26 de febrero. 12 de marzo de 2024.	Presuntas irregularidades consistentes en no presentar su declaración patrimonial.	Concluido y Archivado
CG/EPRA/599/2021	Revisión	Presuntas irregularidades consistentes en no presentar su declaración patrimonial.	Etapas de investigación.
CG/EPRA/600/2021	Revisión	Presuntas irregularidades consistentes en no presentar su declaración patrimonial.	Etapas de investigación.
CG/EPRA/601/2021	Revisión	Presuntas irregularidades consistentes en no presentar su declaración patrimonial.	Etapas de investigación.
CG/EPRA/602/2021	Revisión	Presuntas irregularidades consistentes en no presentar su declaración patrimonial.	Etapas de investigación.
CG/EPRA/603/2021	Revisión	Presuntas irregularidades consistentes en no presentar su declaración patrimonial.	Etapas de investigación.

NÚMERO DE EXPEDIENTE	ACTUACIONES EN EL EJERCICIO 2023	ASUNTO	ESTADO ACTUAL
CG/EPRA/604/2021	Revisión	Presuntas irregularidades consistentes en no presentar su declaración patrimonial.	Etapas de investigación.
CG/EPRA/605/2021	Revisión	Presuntas irregularidades consistentes en no presentar su declaración patrimonial.	Etapas de investigación.
CG/EPRA/606/2021	Revisión	Presuntas irregularidades consistentes en no presentar su declaración patrimonial.	Etapas de investigación.
CG/EPRA/607/2021	Revisión	Presuntas irregularidades consistentes en no presentar su declaración patrimonial.	Etapas de investigación.
CG/EPRA/608/2021	Revisión	Presuntas irregularidades consistentes en no presentar su declaración patrimonial.	Etapas de investigación.
CG/EPRA/609/2021	Revisión	Presuntas irregularidades consistentes en no presentar su declaración patrimonial.	Etapas de investigación.
CG/EPRA/610/2021	Revisión	Presuntas irregularidades consistentes en no presentar su declaración patrimonial.	Etapas de investigación.
CG/EPRA/611/2021	Revisión	Presuntas irregularidades consistentes en no presentar su declaración patrimonial.	Etapas de investigación.
CG/EPRA/612/2021	Revisión	Presuntas irregularidades consistentes en no presentar su declaración patrimonial.	Etapas de investigación.
CG/EPRA/613/2021	Revisión	Presuntas irregularidades consistentes en no presentar su declaración patrimonial.	Etapas de investigación.
CG/EPRA/614/2021	Revisión	Presuntas irregularidades consistentes en no presentar su declaración patrimonial.	Etapas de investigación.
CG/EPRA/615/2021	Revisión	Presuntas irregularidades consistentes en no presentar su declaración patrimonial.	Etapas de investigación.

NÚMERO DE EXPEDIENTE	ACTUACIONES EN EL EJERCICIO 2023	ASUNTO	ESTADO ACTUAL
CG/EPRA/616/2021	Revisión	Presuntas irregularidades consistentes en no presentar su declaración patrimonial.	Etapas de investigación.
CG/EPRA/617/2021	Revisión	Presuntas irregularidades consistentes en no presentar su declaración patrimonial.	Etapas de investigación.
CG/EPRA/618/2021	Revisión	Presuntas irregularidades consistentes en no presentar su declaración patrimonial.	Etapas de investigación.
CG/EPRA/619/2021	Revisión	Presuntas irregularidades consistentes en no presentar su declaración patrimonial.	Etapas de investigación.
CG/EPRA/620/2021	Revisión	Presuntas irregularidades consistentes en no presentar su declaración patrimonial.	Etapas de investigación.
CG/EPRA/621/2021	Revisión	Presuntas irregularidades consistentes en no presentar su declaración patrimonial.	Etapas de investigación.
CG/EPRA/622/2021	Revisión	Presuntas irregularidades consistentes en no presentar su declaración patrimonial.	Etapas de investigación.
CG/EPRA/623/2021	Revisión	Presuntas irregularidades consistentes en no presentar su declaración patrimonial.	Etapas de investigación.
CG/EPRA/624/2021	Revisión	Presuntas irregularidades consistentes en no presentar su declaración patrimonial.	Etapas de investigación.
CG/EPRA/625/2021	Revisión	Presuntas irregularidades consistentes en no presentar su declaración patrimonial.	Etapas de investigación.
CG/EPRA/626/2021	Revisión	Presuntas irregularidades consistentes en no presentar su declaración patrimonial.	Etapas de investigación.
CG/EPRA/627/2021	Revisión	Presuntas irregularidades consistentes en no presentar su declaración patrimonial.	Etapas de investigación.

NÚMERO DE EXPEDIENTE	ACTUACIONES EN EL EJERCICIO 2023	ASUNTO	ESTADO ACTUAL
CG/EPRA/628/2021	Revisión	Presuntas irregularidades consistentes en no presentar su declaración patrimonial.	Etapas de investigación.
CG/EPRA/629/2021	Revisión	Presuntas irregularidades consistentes en no presentar su declaración patrimonial.	Etapas de investigación.
CG/EPRA/630/2021	Revisión	Presuntas irregularidades consistentes en no presentar su declaración patrimonial.	Etapas de investigación.
CG/EPRA/631/2021	Revisión	Presuntas irregularidades consistentes en no presentar su declaración patrimonial.	Etapas de investigación.
CG/EPRA/632/2021	Revisión	Presuntas irregularidades consistentes en no presentar su declaración patrimonial.	Etapas de investigación.
CG/EPRA/633/2021	Revisión	Presuntas irregularidades consistentes en no presentar su declaración patrimonial.	Etapas de investigación.
CG/EPRA/634/2021	Revisión	Presuntas irregularidades consistentes en no presentar su declaración patrimonial.	Etapas de investigación.
CG/EPRA/635/2021	Revisión	Presuntas irregularidades consistentes en no presentar su declaración patrimonial.	Etapas de investigación.
CG/EPRA/636/2021	Revisión	Presuntas irregularidades consistentes en no presentar su declaración patrimonial.	Etapas de investigación.
CG/EPRA/638/2021	Revisión	Presuntas irregularidades consistentes en no presentar su declaración patrimonial.	Etapas de investigación.
CG/EPRA/639/2021	Revisión	Presuntas irregularidades consistentes en no presentar su declaración patrimonial.	Etapas de investigación.
CG/EPRA/640/2021	Revisión	Presuntas irregularidades consistentes en no presentar su declaración patrimonial.	Etapas de investigación.

NÚMERO DE EXPEDIENTE	ACTUACIONES EN EL EJERCICIO 2023	ASUNTO	ESTADO ACTUAL
CG/EPRA/641/2021	Revisión	Presuntas irregularidades consistentes en no presentar su declaración patrimonial.	Etapas de investigación.
CG/EPRA/642/2021	Revisión	Presuntas irregularidades consistentes en no presentar su declaración patrimonial.	Etapas de investigación.
CG/EPRA/643/2021	Revisión	Presuntas irregularidades consistentes en no presentar su declaración patrimonial.	Etapas de investigación.
CG/EPRA/644/2021	Revisión	Presuntas irregularidades consistentes en no presentar su declaración patrimonial.	Etapas de investigación.
CG/EPRA/645/2021	Revisión	Presuntas irregularidades consistentes en no presentar su declaración patrimonial.	Etapas de investigación.
CG/EPRA/646/2021	Revisión	Presuntas irregularidades consistentes en no presentar su declaración patrimonial.	Etapas de investigación.
CG/EPRA/647/2021	Revisión	Presuntas irregularidades consistentes en no presentar su declaración patrimonial.	Etapas de investigación.
CG/EPRA/648/2021	Revisión	Presuntas irregularidades consistentes en no presentar su declaración patrimonial.	Etapas de investigación.
CG/EPRA/649/2021	Revisión	Presuntas irregularidades consistentes en no presentar su declaración patrimonial.	Etapas de investigación.
CG/EPRA/650/2021	Revisión	Presuntas irregularidades consistentes en no presentar su declaración patrimonial.	Etapas de investigación.
CG/EPRA/651/2021	Revisión	Presuntas irregularidades consistentes en no presentar su declaración patrimonial.	Etapas de investigación.
CG/EPRA/652/2021	Revisión	Presuntas irregularidades consistentes en no presentar su declaración patrimonial.	Etapas de investigación.

NÚMERO DE EXPEDIENTE	ACTUACIONES EN EL EJERCICIO 2023	ASUNTO	ESTADO ACTUAL
CG/EPRA/653/2021	Revisión	Presuntas irregularidades consistentes en no presentar su declaración patrimonial.	Etapas de investigación.
CG/EPRA/654/2021	Revisión	Presuntas irregularidades consistentes en no presentar su declaración patrimonial.	Etapas de investigación.
CG/EPRA/655/2021	Revisión	Presuntas irregularidades consistentes en no presentar su declaración patrimonial.	Etapas de investigación.
CG/EPRA/656/2021	Revisión	Presuntas irregularidades consistentes en no presentar su declaración patrimonial.	Etapas de investigación.
CG/EPRA/657/2021	Revisión	Presuntas irregularidades consistentes en no presentar su declaración patrimonial.	Etapas de investigación.
CG/EPRA/658/2021	Revisión	Presuntas irregularidades consistentes en no presentar su declaración patrimonial.	Etapas de investigación.
CG/EPRA/659/2021	Revisión	Presuntas irregularidades consistentes en no presentar su declaración patrimonial.	Etapas de investigación.
CG/EPRA/660/2021	Revisión	Presuntas irregularidades consistentes en no presentar su declaración patrimonial.	Etapas de investigación.
CG/EPRA/661/2021	Revisión	Presuntas irregularidades consistentes en no presentar su declaración patrimonial.	Etapas de investigación.
CG/EPRA/662/2021	Revisión	Presuntas irregularidades consistentes en no presentar su declaración patrimonial.	Etapas de investigación.
CG/EPRA/663/2021	Revisión	Presuntas irregularidades consistentes en no presentar su declaración patrimonial.	Etapas de investigación.
CG/EPRA/664/2021	Revisión	Presuntas irregularidades consistentes en no presentar su declaración patrimonial.	Etapas de investigación.

NÚMERO DE EXPEDIENTE	ACTUACIONES EN EL EJERCICIO 2023	ASUNTO	ESTADO ACTUAL
CG/EPRA/665/2021	Revisión	Presuntas irregularidades consistentes en no presentar su declaración patrimonial.	Etapa de investigación.
CG/EPRA/666/2021	Revisión	Presuntas irregularidades consistentes en no presentar su declaración patrimonial.	Etapa de investigación.
CG/EPRA/667/2021	Revisión	Presuntas irregularidades consistentes en no presentar su declaración patrimonial.	Etapa de investigación.
CG/EPRA/668/2021	Revisión	Presuntas irregularidades consistentes en no presentar su declaración patrimonial.	Etapa de investigación.
CG/EPRA/669/2021	Revisión	Presuntas irregularidades consistentes en no presentar su declaración patrimonial.	Etapa de investigación.
CG/EPRA/670/2021	Revisión	Presuntas irregularidades consistentes en no presentar su declaración patrimonial.	Etapa de investigación.
CG/EPRA/671/2021	Revisión	Presuntas irregularidades consistentes en no presentar su declaración patrimonial.	Etapa de investigación.
CG/EPRA/672/2021	Revisión	Presuntas irregularidades consistentes en no presentar su declaración patrimonial.	Etapa de investigación.
CG/EPRA/673/2021	Revisión	Presuntas irregularidades consistentes en no presentar su declaración patrimonial.	Etapa de investigación.
CG/EPRA/674/2021	Revisión	Presuntas irregularidades consistentes en no presentar su declaración patrimonial.	Etapa de investigación.
CG/EPRA/675/2021	Revisión	Presuntas irregularidades consistentes en no presentar su declaración patrimonial.	Etapa de investigación.
CG/EPRA/676/2021	Revisión	Presuntas irregularidades consistentes en no presentar su declaración patrimonial.	Etapa de investigación.

NÚMERO DE EXPEDIENTE	ACTUACIONES EN EL EJERCICIO 2023	ASUNTO	ESTADO ACTUAL
CG/EPRA/677/2021	Revisión	Presuntas irregularidades consistentes en no presentar su declaración patrimonial.	Etapas de investigación.
CG/EPRA/678/2021	Revisión	Presuntas irregularidades consistentes en no presentar su declaración patrimonial.	Etapas de investigación.
CG/EPRA/679/2021	Revisión	Presuntas irregularidades consistentes en no presentar su declaración patrimonial.	Etapas de investigación.
CG/EPRA/680/2021	Revisión	Presuntas irregularidades consistentes en no presentar su declaración patrimonial.	Etapas de investigación.
CG/EPRA/681/2021	Revisión	Presuntas irregularidades consistentes en no presentar su declaración patrimonial.	Etapas de investigación.
CG/EPRA/682/2021	Revisión	Presuntas irregularidades consistentes en no presentar su declaración patrimonial.	Etapas de investigación.
CG/EPRA/683/2021	Revisión	Presuntas irregularidades consistentes en no presentar su declaración patrimonial.	Etapas de investigación.
CG/EPRA/684/2021	Revisión	Presuntas irregularidades consistentes en no presentar su declaración patrimonial.	Etapas de investigación.
CG/EPRA/685/2021	Revisión	Presuntas irregularidades consistentes en no presentar su declaración patrimonial.	Etapas de investigación.
CG/EPRA/686/2021	Revisión	Presuntas irregularidades consistentes en no presentar su declaración patrimonial.	Etapas de investigación.
CG/EPRA/687/2021	Revisión	Presuntas irregularidades consistentes en no presentar su declaración patrimonial.	Etapas de investigación.
CG/EPRA/688/2021	Revisión	Presuntas irregularidades consistentes en no presentar su declaración patrimonial.	Etapas de investigación.

NÚMERO DE EXPEDIENTE	ACTUACIONES EN EL EJERCICIO 2023	ASUNTO	ESTADO ACTUAL
CG/EPRA/689/2021	Revisión	Presuntas irregularidades consistentes en no presentar su declaración patrimonial.	Etapas de investigación.
CG/EPRA/690/2021	Revisión	Presuntas irregularidades consistentes en no presentar su declaración patrimonial.	Etapas de investigación.
CG/EPRA/691/2021	Revisión	Presuntas irregularidades consistentes en no presentar su declaración patrimonial.	Etapas de investigación.
CG/EPRA/693/2021	Revisión	Presuntas irregularidades consistentes en no presentar su declaración patrimonial.	Etapas de investigación.
CG/EPRA/694/2021	Revisión	Presuntas irregularidades consistentes en no presentar su declaración patrimonial.	Etapas de investigación.
CG/EPRA/695/2021	Revisión	Presuntas irregularidades consistentes en no presentar su declaración patrimonial.	Etapas de investigación.
CG/EPRA/696/2021	Revisión	Presuntas irregularidades consistentes en no presentar su declaración patrimonial.	Etapas de investigación.
CG/EPRA/697/2021	03, 12 y 15 de enero. 09, 12, 13, 22 y 26 de febrero. 08 y 15 de marzo. 01, 02, 03 y 10 de abril de 2024.	Presuntas irregularidades consistentes en no presentar su declaración patrimonial.	Concluido y Archivado.
CG/EPRA/698/2021	Revisión	Presuntas irregularidades consistentes en no presentar su declaración patrimonial.	Etapas de investigación.
CG/EPRA/699/2021	03, 12 y 15 de enero. 09, 12, 13, 22 y 26 de febrero. 08, 15, 22, 25 y 27 de marzo.	Presuntas irregularidades consistentes en no presentar su declaración patrimonial.	Concluido y Archivado.

NÚMERO DE EXPEDIENTE	ACTUACIONES EN EL EJERCICIO 2023	ASUNTO	ESTADO ACTUAL
	01 y 08 de abril de 2024.		
CG/EPRA/700/2021	03, 12 y 15 de enero. 09, 12, 13, 22 y 26 de febrero. 08, 15 y 26 de marzo. 02, 03 y 10 de abril de 2024.	Presuntas irregularidades consistentes en no presentar su declaración patrimonial.	Concluido y Archivado.
CG/EPRA/701/2021	Revisión	Presuntas irregularidades consistentes en no presentar su declaración patrimonial.	Etapas de investigación.
CG/EPRA/702/2021	Revisión	Presuntas irregularidades consistentes en no presentar su declaración patrimonial.	Etapas de investigación.
CG/EPRA/703/2021	Revisión	Presuntas irregularidades consistentes en no presentar su declaración patrimonial.	Etapas de investigación.
CG/EPRA/704/2021	Revisión	Presuntas irregularidades consistentes en no presentar su declaración patrimonial.	Etapas de investigación.
CG/EPRA/705/2021	Revisión	Presuntas irregularidades consistentes en no presentar su declaración patrimonial.	Etapas de investigación.
CG/EPRA/706/2021	Revisión	Presuntas irregularidades consistentes en no presentar su declaración patrimonial.	Etapas de investigación.
CG/EPRA/707/2021	Revisión	Presuntas irregularidades consistentes en no presentar su declaración patrimonial.	Etapas de investigación.
CG/EPRA/708/2021	Revisión	Presuntas irregularidades consistentes en no presentar su declaración patrimonial.	Etapas de investigación.
CG/EPRA/709/2021	Revisión	Presuntas irregularidades consistentes en no presentar su declaración patrimonial.	Etapas de investigación.

NÚMERO DE EXPEDIENTE	ACTUACIONES EN EL EJERCICIO 2023	ASUNTO	ESTADO ACTUAL
CG/EPRA/710/2021	Revisión	Presuntas irregularidades consistentes en no presentar su declaración patrimonial.	Etapas de investigación.
CG/EPRA/711/2021	Revisión	Presuntas irregularidades consistentes en no presentar su declaración patrimonial.	Etapas de investigación.
CG/EPRA/712/2021	Revisión	Presuntas irregularidades consistentes en no presentar su declaración patrimonial.	Etapas de investigación.
CG/EPRA/713/2021	Revisión	Presuntas irregularidades consistentes en no presentar su declaración patrimonial.	Etapas de investigación.
CG/EPRA/714/2021	Revisión	Presuntas irregularidades consistentes en no presentar su declaración patrimonial.	Etapas de investigación.
CG/EPRA/715/2021	Revisión	Presuntas irregularidades consistentes en no presentar su declaración patrimonial.	Etapas de investigación.
CG/EPRA/716/2021	Revisión	Presuntas irregularidades consistentes en no presentar su declaración patrimonial.	Etapas de investigación.
CG/EPRA/717/2021	Revisión	Presuntas irregularidades consistentes en no presentar su declaración patrimonial.	Etapas de investigación.
CG/EPRA/718/2021	Revisión	Presuntas irregularidades consistentes en no presentar su declaración patrimonial.	Etapas de investigación.
CG/EPRA/719/2021	Revisión	Presuntas irregularidades consistentes en no presentar su declaración patrimonial.	Etapas de investigación.
CG/EPRA/720/2021	Revisión	Presuntas irregularidades consistentes en no presentar su declaración patrimonial.	Etapas de investigación.
CG/EPRA/721/2021	Revisión	Presuntas irregularidades consistentes en no presentar su declaración patrimonial.	Etapas de investigación.

NÚMERO DE EXPEDIENTE	ACTUACIONES EN EL EJERCICIO 2023	ASUNTO	ESTADO ACTUAL
CG/EPRA/722/2021	Revisión	Presuntas irregularidades consistentes en no presentar su declaración patrimonial.	Etapas de investigación.
CG/EPRA/723/2021	Revisión	Presuntas irregularidades consistentes en no presentar su declaración patrimonial.	Etapas de investigación.
CG/EPRA/724/2021	Revisión	Presuntas irregularidades consistentes en no presentar su declaración patrimonial.	Etapas de investigación.
CG/EPRA/725/2021	Revisión	Presuntas irregularidades consistentes en no presentar su declaración patrimonial.	Etapas de investigación.
CG/EPRA/726/2021	Revisión	Presuntas irregularidades consistentes en no presentar su declaración patrimonial.	Etapas de investigación.
CG/EPRA/727/2021	Revisión	Presuntas irregularidades consistentes en no presentar su declaración patrimonial.	Etapas de investigación.
CG/EPRA/728/2021	Revisión	Presuntas irregularidades consistentes en no presentar su declaración patrimonial.	Etapas de investigación.
CG/EPRA/729/2021	Revisión	Presuntas irregularidades consistentes en no presentar su declaración patrimonial.	Etapas de investigación.
CG/EPRA/730/2021	Revisión	Presuntas irregularidades consistentes en no presentar su declaración patrimonial.	Etapas de investigación.

NÚMERO DE EXPEDIENTE	ACTUACIONES EN EL EJERCICIO 2023	ASUNTO	ESTADO ACTUAL
CG/EPRA/731/2021	Revisión	Presuntas irregularidades consistentes en no presentar su declaración patrimonial.	Etapas de investigación.
CG/EPRA/732/2021	Revisión	Presuntas irregularidades consistentes en no presentar su declaración patrimonial.	Etapas de investigación.
CG/EPRA/733/2021	Revisión	Presuntas irregularidades consistentes en no presentar su declaración patrimonial.	Etapas de investigación.
CG/EPRA/734/2021	Revisión	Presuntas irregularidades consistentes en no presentar su declaración patrimonial.	Etapas de investigación.
CG/EPRA/735/2021	Revisión	Presuntas irregularidades consistentes en no presentar su declaración patrimonial.	Etapas de investigación.
CG/EPRA/736/2021	Revisión	Presuntas irregularidades consistentes en no presentar su declaración patrimonial.	Etapas de investigación.
CG/EPRA/737/2021	Revisión	Presuntas irregularidades consistentes en no presentar su declaración patrimonial.	Etapas de investigación.
CG/EPRA/738/2021	Revisión	Presuntas irregularidades consistentes en no presentar su declaración patrimonial.	Etapas de investigación.
CG/EPRA/739/2021	Revisión	Presuntas irregularidades consistentes en no presentar su declaración patrimonial.	Etapas de investigación.

NÚMERO DE EXPEDIENTE	ACTUACIONES EN EL EJERCICIO 2023	ASUNTO	ESTADO ACTUAL
CG/EPRA/740/2021	Revisión	Presuntas irregularidades consistentes en no presentar su declaración patrimonial.	Etapas de investigación.
CG/EPRA/741/2021	Revisión	Presuntas irregularidades consistentes en no presentar su declaración patrimonial.	Etapas de investigación.
CG/EPRA/742/2021	Revisión	Presuntas irregularidades consistentes en no presentar su declaración patrimonial.	Etapas de investigación.
CG/EPRA/743/2021	Revisión	Presuntas irregularidades consistentes en no presentar su declaración patrimonial.	Etapas de investigación.
CG/EPRA/744/2021	Revisión	Presuntas irregularidades consistentes en no presentar su declaración patrimonial.	Etapas de investigación.
CG/EPRA/745/2021	Revisión	Presuntas irregularidades consistentes en no presentar su declaración patrimonial.	Etapas de investigación.
CG/EPRA/746/2021	Revisión	Presuntas irregularidades consistentes en no presentar su declaración patrimonial.	Etapas de investigación.
CG/EPRA/747/2021	Revisión	Presuntas irregularidades consistentes en no presentar su declaración patrimonial.	Etapas de investigación.
CG/EPRA/748/2021	Revisión	Presuntas irregularidades consistentes en no presentar su declaración patrimonial.	Etapas de investigación.

NÚMERO DE EXPEDIENTE	ACTUACIONES EN EL EJERCICIO 2023	ASUNTO	ESTADO ACTUAL
CG/EPRA/749/2021	Revisión	Presuntas irregularidades consistentes en no presentar su declaración patrimonial.	Etapas de investigación.
CG/EPRA/750/2021	Revisión	Presuntas irregularidades consistentes en no presentar su declaración patrimonial.	Etapas de investigación.
CG/EPRA/751/2021	Revisión	Presuntas irregularidades consistentes en no presentar su declaración patrimonial.	Etapas de investigación.
CG/EPRA/752/2021	Revisión	Presuntas irregularidades consistentes en no presentar su declaración patrimonial.	Etapas de investigación.
CG/EPRA/753/2021	Revisión	Presuntas irregularidades consistentes en no presentar su declaración patrimonial.	Etapas de investigación.
CG/EPRA/754/2021	03, 12 y 15 de enero. 06, 07, 23, 26 y 27 de febrero. 05 y 12 de marzo de 2024.	Presuntas irregularidades consistentes en no presentar su declaración patrimonial.	Concluido y Archivado.
CG/EPRA/755/2021	03, 12, 15, 23, 24, 25 y 26 de enero. 02 de febrero de 2024.	Presuntas irregularidades consistentes en no presentar su declaración patrimonial.	Concluido y Archivado.
CG/EPRA/756/2021	Revisión	Presuntas irregularidades consistentes en no presentar su declaración patrimonial.	Etapas de investigación.

NÚMERO DE EXPEDIENTE	ACTUACIONES EN EL EJERCICIO 2023	ASUNTO	ESTADO ACTUAL
CG/EPRA/757/2021	Revisión	Presuntas irregularidades consistentes en no presentar su declaración patrimonial.	Etapas de investigación.
CG/EPRA/758/2021	Revisión	Presuntas irregularidades consistentes en no presentar su declaración patrimonial.	Etapas de investigación.
CG/EPRA/759/2021	Revisión	Presuntas irregularidades consistentes en no presentar su declaración patrimonial.	Etapas de investigación.
CG/EPRA/760/2021	Revisión	Presuntas irregularidades consistentes en no presentar su declaración patrimonial.	Etapas de investigación.
CG/EPRA/762/2021	Revisión	Presuntas irregularidades consistentes en no presentar su declaración patrimonial.	Etapas de investigación.
CG/EPRA/763/2021	Revisión	Presuntas irregularidades consistentes en no presentar su declaración patrimonial.	Etapas de investigación.
CG/EPRA/764/2021	Revisión	Presuntas irregularidades consistentes en no presentar su declaración patrimonial.	Etapas de investigación.
CG/EPRA/765/2021	Revisión	Presuntas irregularidades consistentes en no presentar su declaración patrimonial.	Etapas de investigación.
CG/EPRA/766/2021	Revisión	Presuntas irregularidades consistentes en no presentar su declaración patrimonial.	Etapas de investigación.
CG/EPRA/767/2021	Revisión	Presuntas irregularidades consistentes en no presentar su declaración patrimonial.	Etapas de investigación.
CG/EPRA/768/2021	Revisión	Presuntas irregularidades consistentes en no presentar su declaración patrimonial.	Etapas de investigación.
CG/EPRA/769/2021	Revisión	Presuntas irregularidades consistentes en no presentar su declaración patrimonial.	Etapas de investigación.

NÚMERO DE EXPEDIENTE	ACTUACIONES EN EL EJERCICIO 2023	ASUNTO	ESTADO ACTUAL
CG/EPRA/770/2021	Revisión	Presuntas irregularidades consistentes en no presentar su declaración patrimonial.	Etapas de investigación.
CG/EPRA/771/2021	Revisión	Presuntas irregularidades consistentes en no presentar su declaración patrimonial.	Etapas de investigación.
CG/EPRA/772/2021	Revisión	Presuntas irregularidades consistentes en no presentar su declaración patrimonial.	Etapas de investigación.
CG/EPRA/773/2021	Revisión	Presuntas irregularidades consistentes en no presentar su declaración patrimonial.	Etapas de investigación.
CG/EPRA/774/2021	Revisión	Presuntas irregularidades consistentes en no presentar su declaración patrimonial.	Etapas de investigación.
CG/EPRA/775/2021	Revisión	Presuntas irregularidades consistentes en no presentar su declaración patrimonial.	Etapas de investigación.
CG/EPRA/776/2021	Revisión	Presuntas irregularidades consistentes en no presentar su declaración patrimonial.	Etapas de investigación.
CG/EPRA/777/2021	03, 12, 15, 23, 24, 25 y 26 de enero. 02 de febrero de 2024.	Presuntas irregularidades consistentes en no presentar su declaración patrimonial.	Concluido y Archivado.
CG/EPRA/781/2021	Revisión	Presuntas irregularidades consistentes en no presentar su declaración patrimonial.	Etapas de investigación.
CG/EPRA/782/2021	Revisión	Presuntas irregularidades consistentes en no presentar su declaración patrimonial.	Etapas de investigación.
CG/EPRA/783/2021	Revisión	Presuntas irregularidades consistentes en no presentar su declaración patrimonial.	Etapas de investigación.
CG/EPRA/788/2021	Revisión	Presuntas irregularidades consistentes en no presentar su declaración patrimonial.	Etapas de investigación.

NÚMERO DE EXPEDIENTE	ACTUACIONES EN EL EJERCICIO 2023	ASUNTO	ESTADO ACTUAL
CG/EPRA/789/2021	Revisión	Presuntas irregularidades consistentes en no presentar su declaración patrimonial.	Etapas de investigación.
CG/EPRA/792/2021	Revisión	Presuntas irregularidades consistentes en no presentar su declaración patrimonial.	Etapas de investigación.
CG/EPRA/795/2021	Revisión	Presuntas irregularidades consistentes en no presentar su declaración patrimonial.	Etapas de investigación.
CG/EPRA/796/2021	Revisión	Presuntas irregularidades consistentes en no presentar su declaración patrimonial.	Etapas de investigación.
CG/EPRA/797/2021	Revisión	Presuntas irregularidades consistentes en no presentar su declaración patrimonial.	Etapas de investigación.
CG/EPRA/798/2021	Revisión	Presuntas irregularidades consistentes en no presentar su declaración patrimonial.	Etapas de investigación.
CG/EPRA/799/2021	Revisión	Presuntas irregularidades consistentes en no presentar su declaración patrimonial.	Etapas de investigación.
CG/EPRA/801/2021	Revisión	Presuntas irregularidades consistentes en no presentar su declaración patrimonial.	Etapas de investigación.
CG/EPRA/802/2021	Revisión	Presuntas irregularidades consistentes en no presentar su declaración patrimonial.	Etapas de investigación.
CG/EPRA/803/2021	Revisión	Presuntas irregularidades consistentes en no presentar su declaración patrimonial.	Etapas de investigación.
CG/EPRA/804/2021	Revisión	Presuntas irregularidades consistentes en no presentar su declaración patrimonial.	Etapas de investigación.
CG/EPRA/805/2021	Revisión	Presuntas irregularidades consistentes en no presentar su declaración patrimonial.	Etapas de investigación.

NÚMERO DE EXPEDIENTE	ACTUACIONES EN EL EJERCICIO 2023	ASUNTO	ESTADO ACTUAL
CG/EPRA/806/2021	Revisión	Presuntas irregularidades consistentes en no presentar su declaración patrimonial.	Etapas de investigación.
CG/EPRA/809/2021	Revisión	Presuntas irregularidades consistentes en no presentar su declaración patrimonial.	Etapas de investigación.
CG/EPRA/811/2021	Revisión	Presuntas irregularidades consistentes en no presentar su declaración patrimonial.	Etapas de investigación.
CG/EPRA/812/2021	Revisión	Presuntas irregularidades consistentes en no presentar su declaración patrimonial.	Etapas de investigación.
CG/EPRA/813/2021	Revisión	Presuntas irregularidades consistentes en no presentar su declaración patrimonial.	Etapas de investigación.
CG/EPRA/815/2021	Revisión	Presuntas irregularidades consistentes en no presentar su declaración patrimonial.	Etapas de investigación.
CG/EPRA/816/2021	Revisión	Presuntas irregularidades consistentes en no presentar su declaración patrimonial.	Etapas de investigación.
CG/EPRA/817/2021	Revisión	Presuntas irregularidades consistentes en no presentar su declaración patrimonial.	Etapas de investigación.
CG/EPRA/818/2021	Revisión	Presuntas irregularidades consistentes en no presentar su declaración patrimonial.	Etapas de investigación.
CG/EPRA/820/2021	Revisión	Presuntas irregularidades consistentes en no presentar su declaración patrimonial.	Etapas de investigación.
CG/EPRA/821/2021	Revisión	Presuntas irregularidades consistentes en no presentar su declaración patrimonial.	Etapas de investigación.
CG/EPRA/822/2021	Revisión	Presuntas irregularidades consistentes en no presentar su declaración patrimonial.	Etapas de investigación.

NÚMERO DE EXPEDIENTE	ACTUACIONES EN EL EJERCICIO 2023	ASUNTO	ESTADO ACTUAL
CG/EPRA/823/2021	Revisión	Presuntas irregularidades consistentes en no presentar su declaración patrimonial.	Etapas de investigación.
CG/EPRA/824/2021	Revisión	Presuntas irregularidades consistentes en no presentar su declaración patrimonial.	Etapas de investigación.
CG/EPRA/825/2021	Revisión	Presuntas irregularidades consistentes en no presentar su declaración patrimonial.	Etapas de investigación.
CG/EPRA/827/2021	Revisión	Presuntas irregularidades consistentes en no presentar su declaración patrimonial.	Etapas de investigación.
CG/EPRA/828/2021	Revisión	Presuntas irregularidades consistentes en no presentar su declaración patrimonial.	Etapas de investigación.
CG/EPRA/829/2021	03, 12, 15, 23, 24, 25 y 26 de enero. 02 de febrero de 2024.	Presuntas irregularidades consistentes en no presentar su declaración patrimonial.	Concluido y Archivado.
CG/EPRA/830/2021	Revisión	Presuntas irregularidades consistentes en no presentar su declaración patrimonial.	Etapas de investigación.
CG/EPRA/831/2021	03, 09, 12, 15, 23, 24, 25 y 26 de enero. 02 de febrero de 2024.	Presuntas irregularidades consistentes en no presentar su declaración patrimonial.	Concluido y Archivado.
CG/EPRA/832/2021	03, 12 y 15 de enero. 03, 05 y 12 de abril de 2024.	Presuntas irregularidades consistentes en no presentar su declaración patrimonial.	Concluido y Archivado.
CG/EPRA/833/2021	Revisión	Presuntas irregularidades consistentes en no presentar su declaración patrimonial.	Etapas de investigación.
CG/EPRA/834/2021	25 y 26 de junio de 2024.	Presuntas irregularidades consistentes en no presentar su declaración patrimonial.	Etapas de investigación.

NÚMERO DE EXPEDIENTE	ACTUACIONES EN EL EJERCICIO 2023	ASUNTO	ESTADO ACTUAL
CG/EPRA/835/2021	Revisión	Presuntas irregularidades consistentes en no presentar su declaración patrimonial.	Etapas de investigación.
CG/EPRA/836/2021	25 y 26 de junio de 2024.	Presuntas irregularidades consistentes en no presentar su declaración patrimonial.	Etapas de investigación.
CG/EPRA/837/2021	25 y 26 de junio de 2024.	Presuntas irregularidades consistentes en no presentar su declaración patrimonial.	Etapas de investigación.
CG/EPRA/838/2021	25 y 26 de junio de 2024.	Presuntas irregularidades consistentes en no presentar su declaración patrimonial.	Etapas de investigación.
CG/EPRA/839/2021	25 y 26 de junio de 2024.	Presuntas irregularidades consistentes en no presentar su declaración patrimonial.	Etapas de investigación.
CG/EPRA/840/2021	Revisión	Presuntas irregularidades consistentes en no presentar su declaración patrimonial.	Etapas de investigación.
CG/EPRA/841/2021	Revisión	Presuntas irregularidades consistentes en no presentar su declaración patrimonial.	Etapas de investigación.
CG/EPRA/842/2021	Revisión	Presuntas irregularidades consistentes en no presentar su declaración patrimonial.	Etapas de investigación.
CG/EPRA/844/2021	Revisión	Presuntas irregularidades consistentes en no presentar su declaración patrimonial.	Etapas de investigación.
CG/EPRA/845/2021	Revisión	Presuntas irregularidades consistentes en no presentar su declaración patrimonial.	Etapas de investigación.
CG/EPRA/846/2021	Revisión	Presuntas irregularidades consistentes en no presentar su declaración patrimonial.	Etapas de investigación.
CG/EPRA/847/2021	Revisión	Presuntas irregularidades consistentes en no presentar su declaración patrimonial.	Etapas de investigación.

NÚMERO DE EXPEDIENTE	ACTUACIONES EN EL EJERCICIO 2023	ASUNTO	ESTADO ACTUAL
CG/EPRA/849/2021	Revisión	Presuntas irregularidades consistentes en no presentar su declaración patrimonial.	Etapas de investigación.
CG/EPRA/850/2021	Revisión	Presuntas irregularidades consistentes en no presentar su declaración patrimonial.	Etapas de investigación.
CG/EPRA/852/2021	Revisión	Presuntas irregularidades consistentes en no presentar su declaración patrimonial.	Etapas de investigación.
CG/EPRA/853/2021	Revisión	Presuntas irregularidades consistentes en no presentar su declaración patrimonial.	Etapas de investigación.
CG/EPRA/854/2021	Revisión	Presuntas irregularidades consistentes en no presentar su declaración patrimonial.	Etapas de investigación.
CG/EPRA/855/2021	Revisión	Presuntas irregularidades consistentes en no presentar su declaración patrimonial.	Etapas de investigación.
CG/EPRA/857/2021	Revisión	Presuntas irregularidades consistentes en no presentar su declaración patrimonial.	Etapas de investigación.
CG/EPRA/863/2021	Revisión	Presuntas irregularidades consistentes en no presentar su declaración patrimonial.	Etapas de investigación.
CG/EPRA/866/2021	Revisión	Presuntas irregularidades consistentes en no presentar su declaración patrimonial.	Etapas de investigación.
CG/EPRA/867/2021	Revisión	Presuntas irregularidades consistentes en no presentar su declaración patrimonial.	Etapas de investigación.
CG/EPRA/868/2021	Revisión	Presuntas irregularidades consistentes en no presentar su declaración patrimonial.	Etapas de investigación.
CG/EPRA/869/2021	Revisión	Presuntas irregularidades consistentes en no presentar su declaración patrimonial.	Etapas de investigación.

NÚMERO DE EXPEDIENTE	ACTUACIONES EN EL EJERCICIO 2023	ASUNTO	ESTADO ACTUAL
CG/EPRA/870/2021	Revisión	Presuntas irregularidades consistentes en no presentar su declaración patrimonial.	Etapas de investigación.
CG/EPRA/872/2021	19, 20 y 27 de mayo de 2024.	Presuntas irregularidades consistentes en no presentar su declaración patrimonial.	Concluido y Archivado.
CG/EPRA/873/2021	13 y 15 de marzo de 2024.	Presuntas irregularidades consistentes en no presentar su declaración patrimonial.	Etapas de investigación.
CG/EPRA/874/2021	Revisión	Presuntas irregularidades consistentes en no presentar su declaración patrimonial.	Etapas de investigación.
CG/EPRA/875/2021	Revisión	Presuntas irregularidades consistentes en no presentar su declaración patrimonial.	Etapas de investigación.
CG/EPRA/876/2021	Revisión	Presuntas irregularidades consistentes en no presentar su declaración patrimonial.	Etapas de investigación.
CG/EPRA/877/2021	Revisión	Presuntas irregularidades consistentes en no presentar su declaración patrimonial.	Etapas de investigación.
CG/EPRA/879/2021	Revisión	Presuntas irregularidades consistentes en no presentar su declaración patrimonial.	Etapas de investigación.
CG/EPRA/880/2021	Revisión	Presuntas irregularidades consistentes en no presentar su declaración patrimonial.	Etapas de investigación.
CG/EPRA/881/2021	Revisión	Presuntas irregularidades consistentes en no presentar su declaración patrimonial.	Etapas de investigación.
CG/EPRA/883/2021	Revisión	Presuntas irregularidades consistentes en no presentar su declaración patrimonial.	Etapas de investigación.
CG/EPRA/884/2021	Revisión	Presuntas irregularidades consistentes en no presentar su declaración patrimonial.	Etapas de investigación.

NÚMERO DE EXPEDIENTE	ACTUACIONES EN EL EJERCICIO 2023	ASUNTO	ESTADO ACTUAL
CG/EPRA/885/2021	Revisión	Presuntas irregularidades consistentes en no presentar su declaración patrimonial.	Etapas de investigación.
CG/EPRA/886/2021	Revisión	Presuntas irregularidades consistentes en no presentar su declaración patrimonial.	Etapas de investigación.
CG/EPRA/887/2021	Revisión	Presuntas irregularidades consistentes en no presentar su declaración patrimonial.	Etapas de investigación.
CG/EPRA/888/2021	Revisión	Presuntas irregularidades consistentes en no presentar su declaración patrimonial.	Etapas de investigación.
CG/EPRA/889/2021	Revisión	Presuntas irregularidades consistentes en no presentar su declaración patrimonial.	Etapas de investigación.
CG/EPRA/891/2021	Revisión	Presuntas irregularidades consistentes en no presentar su declaración patrimonial.	Etapas de investigación.
CG/EPRA/892/2021	Revisión	Presuntas irregularidades consistentes en no presentar su declaración patrimonial.	Etapas de investigación.
CG/EPRA/895/2021	Revisión	Presuntas irregularidades consistentes en no presentar su declaración patrimonial.	Etapas de investigación.
CG/EPRA/896/2021	Revisión	Presuntas irregularidades consistentes en no presentar su declaración patrimonial.	Etapas de investigación.
CG/EPRA/897/2021	Revisión	Presuntas irregularidades consistentes en no presentar su declaración patrimonial.	Etapas de investigación.
CG/EPRA/898/2021	Revisión	Presuntas irregularidades consistentes en no presentar su declaración patrimonial.	Etapas de investigación.
CG/EPRA/899/2021	Revisión	Presuntas irregularidades consistentes en no presentar su declaración patrimonial.	Etapas de investigación.

NÚMERO DE EXPEDIENTE	ACTUACIONES EN EL EJERCICIO 2023	ASUNTO	ESTADO ACTUAL
CG/EPRA/901/2021	11 y 18 de abril de 2024.	Presuntas irregularidades consistentes en no presentar su declaración patrimonial.	Concluido y Archivado.
CG/EPRA/902/2021	25 y 26 de junio de 2024.	Presuntas irregularidades consistentes en no presentar su declaración patrimonial.	Etapas de investigación.
CG/EPRA/903/2021	25 y 26 de junio de 2024.	Presuntas irregularidades consistentes en no presentar su declaración patrimonial.	Etapas de investigación.
CG/EPRA/904/2021	25 y 26 de junio de 2024.	Presuntas irregularidades consistentes en no presentar su declaración patrimonial.	Etapas de investigación.
CG/EPRA/905/2021	Revisión	Presuntas irregularidades consistentes en no presentar su declaración patrimonial.	Etapas de investigación.
CG/EPRA/906/2021	Revisión	Presuntas irregularidades consistentes en no presentar su declaración patrimonial.	Etapas de investigación.
CG/EPRA/907/2021	25 y 26 de junio de 2024.	Presuntas irregularidades consistentes en no presentar su declaración patrimonial.	Etapas de investigación.
CG/EPRA/908/2021	25 y 26 de junio de 2024.	Presuntas irregularidades consistentes en no presentar su declaración patrimonial.	Etapas de investigación.
CG/EPRA/909/2021	Revisión	Presuntas irregularidades consistentes en no presentar su declaración patrimonial.	Etapas de investigación.
CG/EPRA/911/2021	25 y 26 de junio de 2024.	Presuntas irregularidades consistentes en no presentar su declaración patrimonial.	Etapas de investigación.
CG/EPRA/912/2021	25 y 26 de junio de 2024.	Presuntas irregularidades consistentes en no presentar su declaración patrimonial.	Etapas de investigación.
CG/EPRA/913/2021	25 y 26 de junio de 2024.	Presuntas irregularidades consistentes en no presentar su declaración patrimonial.	Etapas de investigación.

NÚMERO DE EXPEDIENTE	ACTUACIONES EN EL EJERCICIO 2023	ASUNTO	ESTADO ACTUAL
CG/EPRA/916/2021	25 y 26 de junio de 2024.	Presuntas irregularidades consistentes en no presentar su declaración patrimonial.	Etapas de investigación.
CG/EPRA/918/2021	25 y 26 de junio de 2024.	Presuntas irregularidades consistentes en no presentar su declaración patrimonial.	Etapas de investigación.
CG/EPRA/919/2021	25 y 26 de junio de 2024.	Presuntas irregularidades consistentes en no presentar su declaración patrimonial.	Etapas de investigación.
CG/EPRA/920/2021	Revisión	Presuntas irregularidades consistentes en no presentar su declaración patrimonial.	Etapas de investigación.
CG/EPRA/921/2021	Revisión	Presuntas irregularidades consistentes en no presentar su declaración patrimonial.	Etapas de investigación.
CG/EPRA/925/2021	Revisión	Presuntas irregularidades consistentes en no presentar su declaración patrimonial.	Etapas de investigación.
CG/EPRA/926/2021	Revisión	Presuntas irregularidades consistentes en no presentar su declaración patrimonial.	Etapas de investigación.
CG/EPRA/927/2021	Revisión	Presuntas irregularidades consistentes en no presentar su declaración patrimonial.	Etapas de investigación.
CG/EPRA/929/2021	Revisión	Presuntas irregularidades consistentes en no presentar su declaración patrimonial.	Etapas de investigación.
CG/EPRA/932/2021	Revisión	Presuntas irregularidades consistentes en no presentar su declaración patrimonial.	Etapas de investigación.
CG/EPRA/933/2021	Revisión	Presuntas irregularidades consistentes en no presentar su declaración patrimonial.	Etapas de investigación.
CG/EPRA/935/2021	Revisión	Presuntas irregularidades consistentes en no presentar su declaración patrimonial.	Etapas de investigación.

NÚMERO DE EXPEDIENTE	ACTUACIONES EN EL EJERCICIO 2023	ASUNTO	ESTADO ACTUAL
CG/EPRA/937/2021	Revisión	Presuntas irregularidades consistentes en no presentar su declaración patrimonial.	Etapas de investigación.
CG/EPRA/938/2021	Revisión	Presuntas irregularidades consistentes en no presentar su declaración patrimonial.	Etapas de investigación.
CG/EPRA/939/2021	Revisión	Presuntas irregularidades consistentes en no presentar su declaración patrimonial.	Etapas de investigación.
CG/EPRA/940/2021	13 y 15 de marzo de 2024.	Presuntas irregularidades consistentes en no presentar su declaración patrimonial.	Etapas de investigación.
CG/EPRA/941/2021	Revisión	Presuntas irregularidades consistentes en no presentar su declaración patrimonial.	Etapas de investigación.
CG/EPRA/944/2021	Revisión	Presuntas irregularidades consistentes en no presentar su declaración patrimonial.	Etapas de investigación.
CG/EPRA/946/2021	Revisión	Presuntas irregularidades consistentes en no presentar su declaración patrimonial.	Etapas de investigación.
CG/EPRA/947/2021	Revisión	Presuntas irregularidades consistentes en no presentar su declaración patrimonial.	Etapas de investigación.
CG/EPRA/948/2021	Revisión	Presuntas irregularidades consistentes en no presentar su declaración patrimonial.	Etapas de investigación.
CG/EPRA/949/2021	Revisión	Presuntas irregularidades consistentes en no presentar su declaración patrimonial.	Etapas de investigación.
CG/EPRA/950/2021	01, 05 y 12 de abril de 2024.	Presuntas irregularidades consistentes en no presentar su declaración patrimonial.	Etapas de investigación.
CG/EPRA/951/2021	Revisión	Presuntas irregularidades consistentes en no presentar su declaración patrimonial.	Etapas de investigación.

NÚMERO DE EXPEDIENTE	ACTUACIONES EN EL EJERCICIO 2023	ASUNTO	ESTADO ACTUAL
CG/EPRA/952/2021	Revisión	Presuntas irregularidades consistentes en no presentar su declaración patrimonial.	Etapas de investigación.
CG/EPRA/953/2021	Revisión	Presuntas irregularidades consistentes en no presentar su declaración patrimonial.	Etapas de investigación.
CG/EPRA/954/2021	Revisión	Presuntas irregularidades consistentes en no presentar su declaración patrimonial.	Etapas de investigación.
CG/EPRA/955/2021	Revisión	Presuntas irregularidades consistentes en no presentar su declaración patrimonial.	Etapas de investigación.
CG/EPRA/956/2021	Revisión	Presuntas irregularidades consistentes en no presentar su declaración patrimonial.	Etapas de investigación.
CG/EPRA/958/2021	Revisión	Presuntas irregularidades consistentes en no presentar su declaración patrimonial.	Etapas de investigación.
CG/EPRA/962/2021	Revisión	Presuntas irregularidades consistentes en no presentar su declaración patrimonial.	Etapas de investigación.
CG/EPRA/963/2021	Revisión	Presuntas irregularidades consistentes en no presentar su declaración patrimonial.	Etapas de investigación.
CG/EPRA/964/2021	Revisión	Presuntas irregularidades consistentes en no presentar su declaración patrimonial.	Etapas de investigación.
CG/EPRA/965/2021	Revisión	Presuntas irregularidades consistentes en no presentar su declaración patrimonial.	Etapas de investigación.
CG/EPRA/966/2021	Revisión	Presuntas irregularidades consistentes en no presentar su declaración patrimonial.	Etapas de investigación.
CG/EPRA/967/2021	Revisión	Presuntas irregularidades consistentes en no presentar su declaración patrimonial.	Etapas de investigación.

NÚMERO DE EXPEDIENTE	ACTUACIONES EN EL EJERCICIO 2023	ASUNTO	ESTADO ACTUAL
CG/EPRA/968/2021	Revisión	Presuntas irregularidades consistentes en no presentar su declaración patrimonial.	Etapas de investigación.
CG/EPRA/969/2021	Revisión	Presuntas irregularidades consistentes en no presentar su declaración patrimonial.	Etapas de investigación.
CG/EPRA/970/2021	Revisión	Presuntas irregularidades consistentes en no presentar su declaración patrimonial.	Etapas de investigación.
CG/EPRA/971/2021	Revisión	Presuntas irregularidades consistentes en no presentar su declaración patrimonial.	Etapas de investigación.
CG/EPRA/972/2021	Revisión	Presuntas irregularidades consistentes en no presentar su declaración patrimonial.	Etapas de investigación.
CG/EPRA/973/2021	Revisión	Presuntas irregularidades consistentes en no presentar su declaración patrimonial.	Etapas de investigación.
CG/EPRA/974/2021	Revisión	Presuntas irregularidades consistentes en no presentar su declaración patrimonial.	Etapas de investigación.
CG/EPRA/975/2021	Revisión	Presuntas irregularidades consistentes en no presentar su declaración patrimonial.	Etapas de investigación.
CG/EPRA/976/2021	Revisión	Presuntas irregularidades consistentes en no presentar su declaración patrimonial.	Etapas de investigación.
CG/EPRA/977/2021	Revisión	Presuntas irregularidades consistentes en no presentar su declaración patrimonial.	Etapas de investigación.
CG/EPRA/978/2021	Revisión	Presuntas irregularidades consistentes en no presentar su declaración patrimonial.	Etapas de investigación.
CG/EPRA/979/2021	Revisión	Presuntas irregularidades consistentes en no presentar su declaración patrimonial.	Etapas de investigación.

NÚMERO DE EXPEDIENTE	ACTUACIONES EN EL EJERCICIO 2023	ASUNTO	ESTADO ACTUAL
CG/EPRA/980/2021	Revisión	Presuntas irregularidades consistentes en no presentar su declaración patrimonial.	Etapas de investigación.
CG/EPRA/981/2021	Revisión	Presuntas irregularidades consistentes en no presentar su declaración patrimonial.	Etapas de investigación.
CG/EPRA/982/2021	Revisión	Presuntas irregularidades consistentes en no presentar su declaración patrimonial.	Etapas de investigación.
CG/EPRA/983/2021	Revisión	Presuntas irregularidades consistentes en no presentar su declaración patrimonial.	Etapas de investigación.
CG/EPRA/984/2021	Revisión	Presuntas irregularidades consistentes en no presentar su declaración patrimonial.	Etapas de investigación.
CG/EPRA/985/2021	Revisión	Presuntas irregularidades consistentes en no presentar su declaración patrimonial.	Etapas de investigación.
CG/EPRA/986/2021	Revisión	Presuntas irregularidades consistentes en no presentar su declaración patrimonial.	Etapas de investigación.
CG/EPRA/990/2021	Revisión	Presuntas irregularidades consistentes en no presentar su declaración patrimonial.	Etapas de investigación.
CG/EPRA/991/2021	Revisión	Presuntas irregularidades consistentes en no presentar su declaración patrimonial.	Etapas de investigación.
CG/EPRA/992/2021	01, 10, 11 y 18 de marzo de 2024.	Presuntas irregularidades consistentes en no presentar su declaración patrimonial.	Concluido y Archivado.
CG/EPRA/993/2021	Revisión	Presuntas irregularidades consistentes en no presentar su declaración patrimonial.	Etapas de investigación.
CG/EPRA/994/2021	Revisión	Presuntas irregularidades consistentes en no presentar su declaración patrimonial.	Etapas de investigación.

NÚMERO DE EXPEDIENTE	ACTUACIONES EN EL EJERCICIO 2023	ASUNTO	ESTADO ACTUAL
CG/EPRA/995/2021	Revisión	Presuntas irregularidades consistentes en no presentar su declaración patrimonial.	Etapas de investigación.
CG/EPRA/996/2021	Revisión	Presuntas irregularidades consistentes en no presentar su declaración patrimonial.	Etapas de investigación.
CG/EPRA/997/2021	Revisión	Presuntas irregularidades consistentes en no presentar su declaración patrimonial.	Etapas de investigación.
CG/EPRA/999/2021	28 de junio de 2024.	Presuntas irregularidades consistentes en no presentar su declaración patrimonial.	Etapas de investigación.
CG/EPRA/1000/2021	Revisión	Presuntas irregularidades consistentes en no presentar su declaración patrimonial.	Etapas de investigación.
CG/EPRA/1001/2021	Revisión	Presuntas irregularidades consistentes en no presentar su declaración patrimonial.	Etapas de investigación.
CG/EPRA/1002/2021	Revisión	Presuntas irregularidades consistentes en no presentar su declaración patrimonial.	Etapas de investigación.
CG/EPRA/1003/2021	Revisión	Presuntas irregularidades consistentes en no presentar su declaración patrimonial.	Etapas de investigación.
CG/EPRA/1004/2021	Revisión	Presuntas irregularidades consistentes en no presentar su declaración patrimonial.	Etapas de investigación.
CG/EPRA/1005/2021	Revisión	Presuntas irregularidades consistentes en no presentar su declaración patrimonial.	Etapas de investigación.
CG/EPRA/1006/2021	Revisión	Presuntas irregularidades consistentes en no presentar su declaración patrimonial.	Etapas de investigación.
CG/EPRA/1007/2021	Revisión	Presuntas irregularidades consistentes en no presentar su declaración patrimonial.	Etapas de investigación.

NÚMERO DE EXPEDIENTE	ACTUACIONES EN EL EJERCICIO 2023	ASUNTO	ESTADO ACTUAL
CG/EPRA/1008/2021	Revisión	Presuntas irregularidades consistentes en no presentar su declaración patrimonial.	Etapas de investigación.
CG/EPRA/1009/2021	Revisión	Presuntas irregularidades consistentes en no presentar su declaración patrimonial.	Etapas de investigación.
CG/EPRA/1010/2021	20 y 29 de febrero. 02, 05 y 06 marzo 2024.	Presuntas irregularidades consistentes en no presentar su declaración patrimonial.	Concluido y Archivado.
CG/EPRA/1011/2021	21, 22, 25 y 26 de marzo. 01 y 09 de abril de 2024.	Presuntas irregularidades consistentes en no presentar su declaración patrimonial.	Concluido y Archivado.
CG/EPRA/1012/2021	13 y 15 de marzo de 2024.	Presuntas irregularidades consistentes en no presentar su declaración patrimonial.	Etapas de investigación.
CG/EPRA/1013/2021	01, 05 y 12 de abril de 2024.	Presuntas irregularidades consistentes en no presentar su declaración patrimonial.	Etapas de investigación.
CG/EPRA/1014/2021	13 y 15 de marzo de 2024.	Presuntas irregularidades consistentes en no presentar su declaración patrimonial.	Etapas de investigación.
CG/EPRA/1015/2021	13 y 15 de marzo de 2024.	Presuntas irregularidades consistentes en no presentar su declaración patrimonial.	Etapas de investigación.
CG/EPRA/1017/2021	13 y 15 de marzo de 2024.	Presuntas irregularidades consistentes en no presentar su declaración patrimonial.	Etapas de investigación.
CG/EPRA/1018/2021	21 y 22 de marzo de 2024.	Presuntas irregularidades consistentes en no presentar su declaración patrimonial.	Etapas de investigación.
CG/EPRA/1019/2021	13 y 15 de marzo de 2024.	Presuntas irregularidades consistentes en no presentar su declaración patrimonial.	Etapas de investigación.

NÚMERO DE EXPEDIENTE	ACTUACIONES EN EL EJERCICIO 2023	ASUNTO	ESTADO ACTUAL
CG/EPRA/1020/2021	21 y 22 de marzo de 2024.	Presuntas irregularidades consistentes en no presentar su declaración patrimonial.	Etapas de investigación.
CG/EPRA/1021/2021	21, 22 y 26 de marzo de 2024.	Presuntas irregularidades consistentes en no presentar su declaración patrimonial.	Etapas de investigación.
CG/EPRA/1022/2021	01, 05 y 12 de abril de 2024.	Presuntas irregularidades consistentes en no presentar su declaración patrimonial.	Etapas de investigación.
CG/EPRA/1023/2021	Revisión	Presuntas irregularidades consistentes en no presentar su declaración patrimonial.	Etapas de investigación.
CG/EPRA/1024/2021	21 y 22 de marzo de 2024.	Presuntas irregularidades consistentes en no presentar su declaración patrimonial.	Etapas de investigación.
CG/EPRA/1025/2021	21 y 22 de marzo de 2024.	Presuntas irregularidades consistentes en no presentar su declaración patrimonial.	Etapas de investigación.
CG/EPRA/1026/2021	Revisión	Presuntas irregularidades consistentes en no presentar su declaración patrimonial.	Etapas de investigación.
CG/EPRA/1027/2021	21, 22 y 26 de marzo. 16, 17 y 24 de mayo de 2024.	Presuntas irregularidades consistentes en no presentar su declaración patrimonial.	Concluido y Archivado.
CG/EPRA/1028/2021	Revisión	Presuntas irregularidades consistentes en no presentar su declaración patrimonial.	Etapas de investigación.
CG/EPRA/1029/2021	Revisión	Presuntas irregularidades consistentes en no presentar su declaración patrimonial.	Etapas de investigación.
CG/EPRA/1030/2021	Revisión	Presuntas irregularidades consistentes en no presentar su declaración patrimonial.	Etapas de investigación.
CG/EPRA/1031/2021	Revisión	Presuntas irregularidades consistentes en no presentar su declaración patrimonial.	Etapas de investigación.

NÚMERO DE EXPEDIENTE	ACTUACIONES EN EL EJERCICIO 2023	ASUNTO	ESTADO ACTUAL
CG/EPRA/1032/2021	Revisión	Presuntas irregularidades consistentes en no presentar su declaración patrimonial.	Etapas de investigación.
CG/EPRA/1033/2021	Revisión	Presuntas irregularidades consistentes en no presentar su declaración patrimonial.	Etapas de investigación.
CG/EPRA/1034/2021	Revisión	Presuntas irregularidades consistentes en no presentar su declaración patrimonial.	Etapas de investigación.
CG/EPRA/1035/2021	Revisión	Presuntas irregularidades consistentes en no presentar su declaración patrimonial.	Etapas de investigación.
CG/EPRA/1036/2021	16 y 25 de enero. 02 de febrero de 2024.	Presuntas irregularidades consistentes en no presentar su declaración patrimonial.	Concluido y Archivado.
CG/EPRA/1037/2021	Revisión	Presuntas irregularidades consistentes en no presentar su declaración patrimonial.	Etapas de investigación.
CG/EPRA/1038/2021	Revisión	Presuntas irregularidades consistentes en no presentar su declaración patrimonial.	Etapas de investigación.
CG/EPRA/1039/2021	Revisión	Presuntas irregularidades consistentes en no presentar su declaración patrimonial.	Etapas de investigación.
CG/EPRA/1040/2021	Revisión	Presuntas irregularidades consistentes en no presentar su declaración patrimonial.	Etapas de investigación.
CG/EPRA/1041/2021	Revisión	Presuntas irregularidades consistentes en no presentar su declaración patrimonial.	Etapas de investigación.
CG/EPRA/1042/2021	Revisión	Presuntas irregularidades consistentes en no presentar su declaración patrimonial.	Etapas de investigación.
CG/EPRA/1043/2021	Revisión	Presuntas irregularidades consistentes en no presentar su declaración patrimonial.	Etapas de investigación.

NÚMERO DE EXPEDIENTE	ACTUACIONES EN EL EJERCICIO 2023	ASUNTO	ESTADO ACTUAL
CG/EPRA/1044/2021	16 y 25 de enero. 02 de febrero de 2024.	Presuntas irregularidades consistentes en no presentar su declaración patrimonial.	Concluido y Archivado.
CG/EPRA/1045/2021	Revisión	Presuntas irregularidades consistentes en no presentar su declaración patrimonial.	Etapas de investigación.
CG/EPRA/1046/2021	Revisión	Presuntas irregularidades consistentes en no presentar su declaración patrimonial.	Etapas de investigación.
CG/EPRA/1047/2021	Revisión	Presuntas irregularidades consistentes en no presentar su declaración patrimonial.	Etapas de investigación.
CG/EPRA/1049/2021	Revisión	Presuntas irregularidades consistentes en no presentar su declaración patrimonial.	Etapas de investigación.
CG/EPRA/1050/2021	Revisión	Presuntas irregularidades consistentes en no presentar su declaración patrimonial.	Etapas de investigación.
CG/EPRA/1051/2021	Revisión	Presuntas irregularidades consistentes en no presentar su declaración patrimonial.	Etapas de investigación.
CG/EPRA/1052/2021	Revisión	Presuntas irregularidades consistentes en no presentar su declaración patrimonial.	Etapas de investigación.
CG/EPRA/1053/2021	Revisión	Presuntas irregularidades consistentes en no presentar su declaración patrimonial.	Etapas de investigación.
CG/EPRA/1054/2021	Revisión	Presuntas irregularidades consistentes en no presentar su declaración patrimonial.	Etapas de investigación.
CG/EPRA/1055/2021	Revisión	Presuntas irregularidades consistentes en no presentar su declaración patrimonial.	Etapas de investigación.
CG/EPRA/1056/2021	Revisión	Presuntas irregularidades consistentes en no presentar su declaración patrimonial.	Etapas de investigación.

NÚMERO DE EXPEDIENTE	ACTUACIONES EN EL EJERCICIO 2023	ASUNTO	ESTADO ACTUAL
CG/EPRA/1057/2021	Revisión	Presuntas irregularidades consistentes en no presentar su declaración patrimonial.	Etapas de investigación.
CG/EPRA/1058/2021	Revisión	Presuntas irregularidades consistentes en no presentar su declaración patrimonial.	Etapas de investigación.
CG/EPRA/1060/2021	Revisión	Presuntas irregularidades consistentes en no presentar su declaración patrimonial.	Etapas de investigación.
CG/EPRA/1061/2021	Revisión	Presuntas irregularidades consistentes en no presentar su declaración patrimonial.	Etapas de investigación.
CG/EPRA/1062/2021	Revisión	Presuntas irregularidades consistentes en no presentar su declaración patrimonial.	Etapas de investigación.
CG/EPRA/1063/2021	Revisión	Presuntas irregularidades consistentes en no presentar su declaración patrimonial.	Etapas de investigación.
CG/EPRA/1064/2021	Revisión	Presuntas irregularidades consistentes en no presentar su declaración patrimonial.	Etapas de investigación.
CG/EPRA/1065/2021	Revisión	Presuntas irregularidades consistentes en no presentar su declaración patrimonial.	Etapas de investigación.
CG/EPRA/1066/2021	Revisión	Presuntas irregularidades consistentes en no presentar su declaración patrimonial.	Etapas de investigación.
CG/EPRA/1067/2021	Revisión	Presuntas irregularidades consistentes en no presentar su declaración patrimonial.	Etapas de investigación.
CG/EPRA/1068/2021	Revisión	Presuntas irregularidades consistentes en no presentar su declaración patrimonial.	Etapas de investigación.
CG/EPRA/1070/2021	25 de enero. 02 de febrero de 2024.	Presuntas irregularidades consistentes en no presentar su declaración patrimonial.	Concluido y Archivado.

NÚMERO DE EXPEDIENTE	ACTUACIONES EN EL EJERCICIO 2023	ASUNTO	ESTADO ACTUAL
CG/EPRA/1071/2021	Revisión	Presuntas irregularidades consistentes en no presentar su declaración patrimonial.	Etapas de investigación.
CG/EPRA/1073/2021	Revisión	Presuntas irregularidades consistentes en no presentar su declaración patrimonial.	Etapas de investigación.
CG/EPRA/1074/2021	Revisión	Presuntas irregularidades consistentes en no presentar su declaración patrimonial.	Etapas de investigación.
CG/EPRA/1076/2021	Revisión	Presuntas irregularidades consistentes en no presentar su declaración patrimonial.	Etapas de investigación.
CG/EPRA/1077/2021	Revisión	Presuntas irregularidades consistentes en no presentar su declaración patrimonial.	Etapas de investigación.
CG/EPRA/1078/2021	Revisión	Presuntas irregularidades consistentes en no presentar su declaración patrimonial.	Etapas de investigación.
CG/EPRA/1079/2021	Revisión	Presuntas irregularidades consistentes en no presentar su declaración patrimonial.	Etapas de investigación.
CG/EPRA/1080/2021	Revisión	Presuntas irregularidades consistentes en no presentar su declaración patrimonial.	Etapas de investigación.
CG/EPRA/1081/2021	Revisión	Presuntas irregularidades consistentes en no presentar su declaración patrimonial.	Etapas de investigación.
CG/EPRA/1082/2021	Revisión	Presuntas irregularidades consistentes en no presentar su declaración patrimonial.	Etapas de investigación.
CG/EPRA/1084/2021	Revisión	Presuntas irregularidades consistentes en no presentar su declaración patrimonial.	Etapas de investigación.
CG/EPRA/1085/2021	Revisión	Presuntas irregularidades consistentes en no presentar su declaración patrimonial.	Etapas de investigación.

NÚMERO DE EXPEDIENTE	ACTUACIONES EN EL EJERCICIO 2023	ASUNTO	ESTADO ACTUAL
CG/EPRA/1086/2021	Revisión	Presuntas irregularidades consistentes en no presentar su declaración patrimonial.	Etapas de investigación.
CG/EPRA/1087/2021	Revisión	Presuntas irregularidades consistentes en no presentar su declaración patrimonial.	Etapas de investigación.
CG/EPRA/1088/2021	Revisión	Presuntas irregularidades consistentes en no presentar su declaración patrimonial.	Etapas de investigación.
CG/EPRA/1090/2021	Revisión	Presuntas irregularidades consistentes en no presentar su declaración patrimonial.	Etapas de investigación.
CG/EPRA/1091/2021	Revisión	Presuntas irregularidades consistentes en no presentar su declaración patrimonial.	Etapas de investigación.
CG/EPRA/1092/2021	Revisión	Presuntas irregularidades consistentes en no presentar su declaración patrimonial.	Etapas de investigación.
CG/EPRA/1093/2021	Revisión	Presuntas irregularidades consistentes en no presentar su declaración patrimonial.	Etapas de investigación.
CG/EPRA/1094/2021	Revisión	Presuntas irregularidades consistentes en no presentar su declaración patrimonial.	Etapas de investigación.
CG/EPRA/1095/2021	Revisión	Presuntas irregularidades consistentes en no presentar su declaración patrimonial.	Etapas de investigación.
CG/EPRA/1096/2021	Revisión	Presuntas irregularidades consistentes en no presentar su declaración patrimonial.	Etapas de investigación.
CG/EPRA/1097/2021	Revisión	Presuntas irregularidades consistentes en no presentar su declaración patrimonial.	Etapas de investigación.
CG/EPRA/1098/2021	Revisión	Presuntas irregularidades consistentes en no presentar su declaración patrimonial.	Etapas de investigación.

NÚMERO DE EXPEDIENTE	ACTUACIONES EN EL EJERCICIO 2023	ASUNTO	ESTADO ACTUAL
CG/EPRA/1099/2021	Revisión	Presuntas irregularidades consistentes en no presentar su declaración patrimonial.	Etapas de investigación.
CG/EPRA/1101/2021	Revisión	Presuntas irregularidades consistentes en no presentar su declaración patrimonial.	Etapas de investigación.
CG/EPRA/1102/2021	Revisión	Presuntas irregularidades consistentes en no presentar su declaración patrimonial.	Etapas de investigación.
CG/EPRA/1103/2021	Revisión	Presuntas irregularidades consistentes en no presentar su declaración patrimonial.	Etapas de investigación.
CG/EPRA/1104/2021	Revisión	Presuntas irregularidades consistentes en no presentar su declaración patrimonial.	Etapas de investigación.
CG/EPRA/1105/2021	Revisión	Presuntas irregularidades consistentes en no presentar su declaración patrimonial.	Etapas de investigación.
CG/EPRA/1106/2021	Revisión	Presuntas irregularidades consistentes en no presentar su declaración patrimonial.	Etapas de investigación.
CG/EPRA/1107/2021	Revisión	Presuntas irregularidades consistentes en no presentar su declaración patrimonial.	Etapas de investigación.
CG/EPRA/1108/2021	Revisión	Presuntas irregularidades consistentes en no presentar su declaración patrimonial.	Etapas de investigación.
CG/EPRA/1109/2021	Revisión	Presuntas irregularidades consistentes en no presentar su declaración patrimonial.	Etapas de investigación.
CG/EPRA/1110/2021	Revisión	Presuntas irregularidades consistentes en no presentar su declaración patrimonial.	Etapas de investigación.
CG/EPRA/1111/2021	Revisión	Presuntas irregularidades consistentes en no presentar su declaración patrimonial.	Etapas de investigación.

NÚMERO DE EXPEDIENTE	ACTUACIONES EN EL EJERCICIO 2023	ASUNTO	ESTADO ACTUAL
CG/EPRA/1112/2021	Revisión	Presuntas irregularidades consistentes en no presentar su declaración patrimonial.	Etapas de investigación.
CG/EPRA/1113/2021	Revisión	Presuntas irregularidades consistentes en no presentar su declaración patrimonial.	Etapas de investigación.
CG/EPRA/1114/2021	Revisión	Presuntas irregularidades consistentes en no presentar su declaración patrimonial.	Etapas de investigación.
CG/EPRA/1115/2021	Revisión	Presuntas irregularidades consistentes en no presentar su declaración patrimonial.	Etapas de investigación.
CG/EPRA/1116/2021	Revisión	Presuntas irregularidades consistentes en no presentar su declaración patrimonial.	Etapas de investigación.
CG/EPRA/1117/2021	Revisión	Presuntas irregularidades consistentes en no presentar su declaración patrimonial.	Etapas de investigación.
CG/EPRA/1118/2021	Revisión	Presuntas irregularidades consistentes en no presentar su declaración patrimonial.	Etapas de investigación.
CG/EPRA/1119/2021	Revisión	Presuntas irregularidades consistentes en no presentar su declaración patrimonial.	Etapas de investigación.
CG/EPRA/1121/2021	Revisión	Presuntas irregularidades consistentes en no presentar su declaración patrimonial.	Etapas de investigación.
CG/EPRA/1122/2021	Revisión	Presuntas irregularidades consistentes en no presentar su declaración patrimonial.	Etapas de investigación.
CG/EPRA/1123/2021	Revisión	Presuntas irregularidades consistentes en no presentar su declaración patrimonial.	Etapas de investigación.
CG/EPRA/1124/2021	16, 25 de enero. 02 de	Presuntas irregularidades consistentes en no presentar su declaración patrimonial.	Concluido y Archivado.

NÚMERO DE EXPEDIENTE	ACTUACIONES EN EL EJERCICIO 2023	ASUNTO	ESTADO ACTUAL
	febrero de 2024.		
CG/EPRA/1126/2021	Revisión	Presuntas irregularidades consistentes en no presentar su declaración patrimonial.	Etapas de investigación.
CG/EPRA/1127/2021	Revisión	Presuntas irregularidades consistentes en no presentar su declaración patrimonial.	Etapas de investigación.
CG/EPRA/1128/2021	Revisión	Presuntas irregularidades consistentes en no presentar su declaración patrimonial.	Etapas de investigación.
CG/EPRA/1129/2021	Revisión	Presuntas irregularidades consistentes en no presentar su declaración patrimonial.	Etapas de investigación.
CG/EPRA/1130/2021	Revisión	Presuntas irregularidades consistentes en no presentar su declaración patrimonial.	Etapas de investigación.
CG/EPRA/1131/2021	Revisión	Presuntas irregularidades consistentes en no presentar su declaración patrimonial.	Etapas de investigación.
CG/EPRA/1132/2021	Revisión	Presuntas irregularidades consistentes en no presentar su declaración patrimonial.	Etapas de investigación.
CG/EPRA/1133/2021	Revisión	Presuntas irregularidades consistentes en no presentar su declaración patrimonial.	Etapas de investigación.
CG/EPRA/1134/2021	Revisión	Presuntas irregularidades consistentes en no presentar su declaración patrimonial.	Etapas de investigación.
CG/EPRA/1135/2021	Revisión	Presuntas irregularidades consistentes en no presentar su declaración patrimonial.	Etapas de investigación.
CG/EPRA/1136/2021	Revisión	Presuntas irregularidades consistentes en no presentar su declaración patrimonial.	Etapas de investigación.
CG/EPRA/1137/2021	Revisión	Presuntas irregularidades consistentes en no presentar su declaración patrimonial.	Etapas de investigación.

NÚMERO DE EXPEDIENTE	ACTUACIONES EN EL EJERCICIO 2023	ASUNTO	ESTADO ACTUAL
CG/EPRA/1138/2021	Revisión	Presuntas irregularidades consistentes en no presentar su declaración patrimonial.	Etapas de investigación.
CG/EPRA/1140/2021	Revisión	Presuntas irregularidades consistentes en no presentar su declaración patrimonial.	Etapas de investigación.
CG/EPRA/1141/2021	19, 20 y 28 de marzo de 2024.	Presuntas irregularidades consistentes en no presentar su declaración patrimonial.	Concluido y Archivado.
CG/EPRA/1143/2021	Revisión	Presuntas irregularidades consistentes en no presentar su declaración patrimonial.	Etapas de investigación.
CG/EPRA/1144/2021	16 y 25 de enero. 02 de febrero de 2024.	Presuntas irregularidades consistentes en no presentar su declaración patrimonial.	Concluido y Archivado.
CG/EPRA/1145/2021	Revisión	Presuntas irregularidades consistentes en no presentar su declaración patrimonial.	Etapas de investigación.
CG/EPRA/1146/2021	24 y 25 de enero. 02 de febrero de 2024.	Presuntas irregularidades consistentes en no presentar su declaración patrimonial.	Concluido y Archivado.
CG/EPRA/1147/2021	Revisión	Presuntas irregularidades consistentes en no presentar su declaración patrimonial.	Etapas de investigación.
CG/EPRA/1148/2021	Revisión	Presuntas irregularidades consistentes en no presentar su declaración patrimonial.	Etapas de investigación.
CG/EPRA/1149/2021	Revisión	Presuntas irregularidades consistentes en no presentar su declaración patrimonial.	Etapas de investigación.
CG/EPRA/1150/2021	Revisión	Presuntas irregularidades consistentes en no presentar su declaración patrimonial.	Etapas de investigación.
CG/EPRA/1151/2021	Revisión	Presuntas irregularidades consistentes en no presentar su declaración patrimonial.	Etapas de investigación.

NÚMERO DE EXPEDIENTE	ACTUACIONES EN EL EJERCICIO 2023	ASUNTO	ESTADO ACTUAL
CG/EPRA/1152/2021	Revisión	Presuntas irregularidades consistentes en no presentar su declaración patrimonial.	Etapas de investigación.
CG/EPRA/1153/2021	Revisión	Presuntas irregularidades consistentes en no presentar su declaración patrimonial.	Etapas de investigación.
CG/EPRA/1154/2021	Revisión	Presuntas irregularidades consistentes en no presentar su declaración patrimonial.	Etapas de investigación.
CG/EPRA/1155/2021	Revisión	Presuntas irregularidades consistentes en no presentar su declaración patrimonial.	Etapas de investigación.
CG/EPRA/1157/2021	Revisión	Presuntas irregularidades consistentes en no presentar su declaración patrimonial.	Etapas de investigación.
CG/EPRA/1158/2021	Revisión	Presuntas irregularidades consistentes en no presentar su declaración patrimonial.	Etapas de investigación.
CG/EPRA/1159/2021	Revisión	Presuntas irregularidades consistentes en no presentar su declaración patrimonial.	Etapas de investigación.
CG/EPRA/1160/2021	Revisión	Presuntas irregularidades consistentes en no presentar su declaración patrimonial.	Etapas de investigación.
CG/EPRA/1161/2021	Revisión	Presuntas irregularidades consistentes en no presentar su declaración patrimonial.	Etapas de investigación.
CG/EPRA/1162/2021	Revisión	Presuntas irregularidades consistentes en no presentar su declaración patrimonial.	Etapas de investigación.
CG/EPRA/1163/2021	Revisión	Presuntas irregularidades consistentes en no presentar su declaración patrimonial.	Etapas de investigación.
CG/EPRA/1164/2021	Revisión	Presuntas irregularidades consistentes en no presentar su declaración patrimonial.	Etapas de investigación.

NÚMERO DE EXPEDIENTE	ACTUACIONES EN EL EJERCICIO 2023	ASUNTO	ESTADO ACTUAL
CG/EPRA/1165/2021	Revisión	Presuntas irregularidades consistentes en no presentar su declaración patrimonial.	Etapas de investigación.
CG/EPRA/1166/2021	Revisión	Presuntas irregularidades consistentes en no presentar su declaración patrimonial.	Etapas de investigación.
CG/EPRA/1167/2021	Revisión	Presuntas irregularidades consistentes en no presentar su declaración patrimonial.	Etapas de investigación.
CG/EPRA/1168/2021	Revisión	Presuntas irregularidades consistentes en no presentar su declaración patrimonial.	Etapas de investigación.
CG/EPRA/1169/2021	Revisión	Presuntas irregularidades consistentes en no presentar su declaración patrimonial.	Etapas de investigación.
CG/EPRA/1170/2021	Revisión	Presuntas irregularidades consistentes en no presentar su declaración patrimonial.	Etapas de investigación.
CG/EPRA/1171/2021	Revisión	Presuntas irregularidades consistentes en no presentar su declaración patrimonial.	Etapas de investigación.
CG/EPRA/1172/2021	Revisión	Presuntas irregularidades consistentes en no presentar su declaración patrimonial.	Etapas de investigación.
CG/EPRA/1173/2021	Revisión	Presuntas irregularidades consistentes en no presentar su declaración patrimonial.	Etapas de investigación.
CG/EPRA/1174/2021	Revisión	Presuntas irregularidades consistentes en no presentar su declaración patrimonial.	Etapas de investigación.
CG/EPRA/1175/2021	Revisión	Presuntas irregularidades consistentes en no presentar su declaración patrimonial.	Etapas de investigación.
CG/EPRA/1176/2021	Revisión	Presuntas irregularidades consistentes en no presentar su declaración patrimonial.	Etapas de investigación.

NÚMERO DE EXPEDIENTE	ACTUACIONES EN EL EJERCICIO 2023	ASUNTO	ESTADO ACTUAL
CG/EPRA/1177/2021	Revisión	Presuntas irregularidades consistentes en no presentar su declaración patrimonial.	Etapas de investigación.
CG/EPRA/1178/2021	Revisión	Presuntas irregularidades consistentes en no presentar su declaración patrimonial.	Etapas de investigación.
CG/EPRA/1179/2021	Revisión	Presuntas irregularidades consistentes en no presentar su declaración patrimonial.	Etapas de investigación.
CG/EPRA/1180/2021	Revisión	Presuntas irregularidades consistentes en no presentar su declaración patrimonial.	Etapas de investigación.
CG/EPRA/1181/2021	15 y 18 de enero. 10, 11, 18, 19, 20, 25, 26 y 27 de junio de 2024.	Presuntas irregularidades consistentes en no presentar su declaración patrimonial.	IPRA enviado a Substanciación.
CG/EPRA/1182/2021	15 y 18 de enero de 2024.	Presuntas irregularidades consistentes en no presentar su declaración patrimonial.	Etapas de investigación.
CG/EPRA/1183/2021	Revisión	Presuntas irregularidades consistentes en no presentar su declaración patrimonial.	Etapas de investigación.
CG/EPRA/1184/2021	Revisión	Presuntas irregularidades consistentes en no presentar su declaración patrimonial.	Etapas de investigación.
CG/EPRA/1186/2021	Revisión	Presuntas irregularidades consistentes en no presentar su declaración patrimonial.	Etapas de investigación.
CG/EPRA/1187/2021	Revisión	Presuntas irregularidades consistentes en no presentar su declaración patrimonial.	Etapas de investigación.
CG/EPRA/1188/2021	Revisión	Presuntas irregularidades consistentes en no presentar su declaración patrimonial.	Etapas de investigación.

NÚMERO DE EXPEDIENTE	ACTUACIONES EN EL EJERCICIO 2023	ASUNTO	ESTADO ACTUAL
CG/EPRA/1189/2021	Revisión	Presuntas irregularidades consistentes en no presentar su declaración patrimonial.	Etapas de investigación.
CG/EPRA/1190/2021	Revisión	Presuntas irregularidades consistentes en no presentar su declaración patrimonial.	Etapas de investigación.
CG/EPRA/1191/2021	15 y 18 de enero de 2024.	Presuntas irregularidades consistentes en no presentar su declaración patrimonial.	Etapas de investigación.
CG/EPRA/1192/2021	Revisión	Presuntas irregularidades consistentes en no presentar su declaración patrimonial.	Etapas de investigación.
CG/EPRA/1193/2021	Revisión	Presuntas irregularidades consistentes en no presentar su declaración patrimonial.	Etapas de investigación.
CG/EPRA/1194/2021	Revisión	Presuntas irregularidades consistentes en no presentar su declaración patrimonial.	Etapas de investigación.
CG/EPRA/1195/2021	15 y 18 de enero. 05, 06, 07, 18, 19, 25 y 28 de junio de 2024.	Presuntas irregularidades consistentes en no presentar su declaración patrimonial.	IPRA enviado a Substanciación.
CG/EPRA/1196/2021	Revisión	Presuntas irregularidades consistentes en no presentar su declaración patrimonial.	Etapas de investigación.
CG/EPRA/1197/2021	Revisión	Presuntas irregularidades consistentes en no presentar su declaración patrimonial.	Etapas de investigación.
CG/EPRA/1198/2021	Revisión	Presuntas irregularidades consistentes en no presentar su declaración patrimonial.	Etapas de investigación.
CG/EPRA/1199/2021	15 y 18 de enero de 2024.	Presuntas irregularidades consistentes en no presentar su declaración patrimonial.	Etapas de investigación.
CG/EPRA/1200/2021	15 y 18 de enero de 2024.	Presuntas irregularidades consistentes en no presentar su declaración patrimonial.	Etapas de investigación.

NÚMERO DE EXPEDIENTE	ACTUACIONES EN EL EJERCICIO 2023	ASUNTO	ESTADO ACTUAL
CG/EPRA/1201/2021	Revisión	Presuntas irregularidades consistentes en no presentar su declaración patrimonial.	Etapas de investigación.
CG/EPRA/1202/2021	Revisión	Presuntas irregularidades consistentes en no presentar su declaración patrimonial.	Etapas de investigación.
CG/EPRA/1203/2021	15 y 18 de enero de 2024.	Presuntas irregularidades consistentes en no presentar su declaración patrimonial.	Etapas de investigación.
CG/EPRA/1204/2021	Revisión	Presuntas irregularidades consistentes en no presentar su declaración patrimonial.	Etapas de investigación.
CG/EPRA/1205/2021	Revisión	Presuntas irregularidades consistentes en no presentar su declaración patrimonial.	Etapas de investigación.
CG/EPRA/1206/2021	Revisión	Presuntas irregularidades consistentes en no presentar su declaración patrimonial.	Etapas de investigación.
CG/EPRA/1207/2021	Revisión	Presuntas irregularidades consistentes en no presentar su declaración patrimonial.	Etapas de investigación.
CG/EPRA/1208/2021	15 y 18 de enero. 10, 12, 23, 26 y 27 de febrero. 05 y 12 de marzo de 2024.	Presuntas irregularidades consistentes en no presentar su declaración patrimonial.	Concluido y Archivado.
CG/EPRA/1209/2021	Revisión	Presuntas irregularidades consistentes en no presentar su declaración patrimonial.	Etapas de investigación.
CG/EPRA/1210/2021	15 y 18 de enero de 2024.	Presuntas irregularidades consistentes en no presentar su declaración patrimonial.	Etapas de investigación.
CG/EPRA/1211/2021	15, 18 y 20 de enero. 23 y 26 de febrero. 05 y 12 de marzo de 2024.	Presuntas irregularidades consistentes en no presentar su declaración patrimonial.	Concluido y Archivado.

NÚMERO DE EXPEDIENTE	ACTUACIONES EN EL EJERCICIO 2023	ASUNTO	ESTADO ACTUAL
CG/EPRA/1212/2021	Revisión	Presuntas irregularidades consistentes en no presentar su declaración patrimonial.	Etapas de investigación.
CG/EPRA/1213/2021	29 y 30 de enero de 2024.	Presuntas irregularidades consistentes en no presentar su declaración patrimonial.	Etapas de investigación.
CG/EPRA/1214/2021	Revisión	Presuntas irregularidades consistentes en no presentar su declaración patrimonial.	Etapas de investigación.
CG/EPRA/1215/2021	Revisión	Presuntas irregularidades consistentes en no presentar su declaración patrimonial.	Etapas de investigación.
CG/EPRA/1216/2021	29 y 30 de enero. 10 y 12 de febrero. 04, 05 y 12 de marzo de 2024.	Presuntas irregularidades consistentes en no presentar su declaración patrimonial.	Concluido y Archivado.
CG/EPRA/1217/2021	29 y 30 de enero. 10, 11, 18, 21, 25 y 26 de junio de 2024.	Presuntas irregularidades consistentes en no presentar su declaración patrimonial.	IPRA enviado a Substanciación.
CG/EPRA/1218/2021	29 y 30 de enero. 01, 22, 26 y 27 de marzo. 03 de abril de 2024.	Presuntas irregularidades consistentes en no presentar su declaración patrimonial.	Concluido y Archivado.
CG/EPRA/1219/2021	29 y 30 de enero. 27 de febrero. 22, 26 y 27 de marzo. 03 de abril de 2024.	Presuntas irregularidades consistentes en no presentar su declaración patrimonial.	Concluido y Archivado.
CG/EPRA/1220/2021	Revisión	Presuntas irregularidades consistentes en no presentar su declaración patrimonial.	Etapas de investigación.

NÚMERO DE EXPEDIENTE	ACTUACIONES EN EL EJERCICIO 2023	ASUNTO	ESTADO ACTUAL
CG/EPRA/1221/2021	Revisión	Presuntas irregularidades consistentes en no presentar su declaración patrimonial.	Etapas de investigación.
CG/EPRA/1222/2021	Revisión	Presuntas irregularidades consistentes en no presentar su declaración patrimonial.	Etapas de investigación.
CG/EPRA/1223/2021	Revisión	Presuntas irregularidades consistentes en no presentar su declaración patrimonial.	Etapas de investigación.
CG/EPRA/1224/2021	Revisión	Presuntas irregularidades consistentes en no presentar su declaración patrimonial.	Etapas de investigación.
CG/EPRA/1225/2021	Revisión	Presuntas irregularidades consistentes en no presentar su declaración patrimonial.	Etapas de investigación.
CG/EPRA/1226/2021	Revisión	Presuntas irregularidades consistentes en no presentar su declaración patrimonial.	Etapas de investigación.
CG/EPRA/1227/2021	Revisión	Presuntas irregularidades consistentes en no presentar su declaración patrimonial.	Etapas de investigación.
CG/EPRA/1228/2021	Revisión	Presuntas irregularidades consistentes en no presentar su declaración patrimonial.	Etapas de investigación.
CG/EPRA/1229/2021	Revisión	Presuntas irregularidades consistentes en no presentar su declaración patrimonial.	Etapas de investigación.
CG/EPRA/1230/2021	Revisión	Presuntas irregularidades consistentes en no presentar su declaración patrimonial.	Etapas de investigación.
CG/EPRA/1231/2021	Revisión	Presuntas irregularidades consistentes en no presentar su declaración patrimonial.	Etapas de investigación.
CG/EPRA/1233/2021	Revisión	Presuntas irregularidades consistentes en no presentar su declaración patrimonial.	Etapas de investigación.

NÚMERO DE EXPEDIENTE	ACTUACIONES EN EL EJERCICIO 2023	ASUNTO	ESTADO ACTUAL
CG/EPRA/1234/2021	Revisión	Presuntas irregularidades consistentes en no presentar su declaración patrimonial.	Etapas de investigación.
CG/EPRA/1235/2021	Revisión	Presuntas irregularidades consistentes en no presentar su declaración patrimonial.	Etapas de investigación.
CG/EPRA/1236/2021	Revisión	Presuntas irregularidades consistentes en no presentar su declaración patrimonial.	Etapas de investigación.
CG/EPRA/1237/2021	Revisión	Presuntas irregularidades consistentes en no presentar su declaración patrimonial.	Etapas de investigación.
CG/EPRA/1238/2021	Revisión	Presuntas irregularidades consistentes en no presentar su declaración patrimonial.	Etapas de investigación.
CG/EPRA/1239/2021	Revisión	Presuntas irregularidades consistentes en no presentar su declaración patrimonial.	Etapas de investigación.
CG/EPRA/1240/2021	Revisión	Presuntas irregularidades consistentes en no presentar su declaración patrimonial.	Etapas de investigación.
CG/EPRA/1241/2021	Revisión	Presuntas irregularidades consistentes en no presentar su declaración patrimonial.	Etapas de investigación.
CG/EPRA/1242/2021	Revisión	Presuntas irregularidades consistentes en no presentar su declaración patrimonial.	Etapas de investigación.
CG/EPRA/1243/2021	Revisión	Presuntas irregularidades consistentes en no presentar su declaración patrimonial.	Etapas de investigación.
CG/EPRA/1244/2021	Revisión	Presuntas irregularidades consistentes en no presentar su declaración patrimonial.	Etapas de investigación.
CG/EPRA/1245/2021	Revisión	Presuntas irregularidades consistentes en no presentar su declaración patrimonial.	Etapas de investigación.

NÚMERO DE EXPEDIENTE	ACTUACIONES EN EL EJERCICIO 2023	ASUNTO	ESTADO ACTUAL
CG/EPRA/1246/2021	Revisión	Presuntas irregularidades consistentes en no presentar su declaración patrimonial.	Etapas de investigación.
CG/EPRA/1247/2021	Revisión	Presuntas irregularidades consistentes en no presentar su declaración patrimonial.	Etapas de investigación.
CG/EPRA/1248/2021	Revisión	Presuntas irregularidades consistentes en no presentar su declaración patrimonial.	Etapas de investigación.
CG/EPRA/1249/2021	Revisión	Presuntas irregularidades consistentes en no presentar su declaración patrimonial.	Etapas de investigación.
CG/EPRA/1250/2021	Revisión	Presuntas irregularidades consistentes en no presentar su declaración patrimonial.	Etapas de investigación.
CG/EPRA/1251/2021	Revisión	Presuntas irregularidades consistentes en no presentar su declaración patrimonial.	Etapas de investigación.
CG/EPRA/1252/2021	Revisión	Presuntas irregularidades consistentes en no presentar su declaración patrimonial.	Etapas de investigación.
CG/EPRA/1253/2021	02, 08, 09, 10, 12 y 19 de enero de 2024.	Presuntas irregularidades consistentes en no presentar su declaración patrimonial.	Concluido y Archivado.
CG/EPRA/1254/2021	Revisión	Presuntas irregularidades consistentes en no presentar su declaración patrimonial.	Etapas de investigación.
CG/EPRA/1255/2021	Revisión	Presuntas irregularidades consistentes en no presentar su declaración patrimonial.	Etapas de investigación.
CG/EPRA/1256/2021	Revisión	Presuntas irregularidades consistentes en no presentar su declaración patrimonial.	Etapas de investigación.
CG/EPRA/1257/2021	Revisión	Presuntas irregularidades consistentes en no presentar su declaración patrimonial.	Etapas de investigación.

NÚMERO DE EXPEDIENTE	ACTUACIONES EN EL EJERCICIO 2023	ASUNTO	ESTADO ACTUAL
CG/EPRA/1258/2021	Revisión	Presuntas irregularidades consistentes en no presentar su declaración patrimonial.	Etapas de investigación.
CG/EPRA/1259/2021	Revisión	Presuntas irregularidades consistentes en no presentar su declaración patrimonial.	Etapas de investigación.
CG/EPRA/1260/2021	Revisión	Presuntas irregularidades consistentes en no presentar su declaración patrimonial.	Etapas de investigación.
CG/EPRA/1261/2021	Revisión	Presuntas irregularidades consistentes en no presentar su declaración patrimonial.	Etapas de investigación.
CG/EPRA/1262/2021	Revisión	Presuntas irregularidades consistentes en no presentar su declaración patrimonial.	Etapas de investigación.
CG/EPRA/1263/2021	Revisión	Presuntas irregularidades consistentes en no presentar su declaración patrimonial.	Etapas de investigación.
CG/EPRA/1264/2021	Revisión	Presuntas irregularidades consistentes en no presentar su declaración patrimonial.	Etapas de investigación.
CG/EPRA/1265/2021	Revisión	Presuntas irregularidades consistentes en no presentar su declaración patrimonial.	Etapas de investigación.
CG/EPRA/1266/2021	Revisión	Presuntas irregularidades consistentes en no presentar su declaración patrimonial.	Etapas de investigación.
CG/EPRA/1267/2021	Revisión	Presuntas irregularidades consistentes en no presentar su declaración patrimonial.	Etapas de investigación.
CG/EPRA/1268/2021	Revisión	Presuntas irregularidades consistentes en no presentar su declaración patrimonial.	Etapas de investigación.
CG/EPRA/1269/2021	Revisión	Presuntas irregularidades consistentes en no presentar su declaración patrimonial.	Etapas de investigación.

NÚMERO DE EXPEDIENTE	ACTUACIONES EN EL EJERCICIO 2023	ASUNTO	ESTADO ACTUAL
CG/EPRA/1270/2021	Revisión	Presuntas irregularidades consistentes en no presentar su declaración patrimonial.	Etapas de investigación.
CG/EPRA/1271/2021	Revisión	Presuntas irregularidades consistentes en no presentar su declaración patrimonial.	Etapas de investigación.
CG/EPRA/1272/2021	Revisión	Presuntas irregularidades consistentes en no presentar su declaración patrimonial.	Etapas de investigación.
CG/EPRA/1273/2021	Revisión	Presuntas irregularidades consistentes en no presentar su declaración patrimonial.	Etapas de investigación.
CG/EPRA/1274/2021	Revisión	Presuntas irregularidades consistentes en no presentar su declaración patrimonial.	Etapas de investigación.
CG/EPRA/1275/2021	Revisión	Presuntas irregularidades consistentes en no presentar su declaración patrimonial.	Etapas de investigación.
CG/EPRA/1276/2021	Revisión	Presuntas irregularidades consistentes en no presentar su declaración patrimonial.	Etapas de investigación.
CG/EPRA/1277/2021	Revisión	Presuntas irregularidades consistentes en no presentar su declaración patrimonial.	Etapas de investigación.
CG/EPRA/1278/2021	Revisión	Presuntas irregularidades consistentes en no presentar su declaración patrimonial.	Etapas de investigación.
CG/EPRA/1279/2021	16 y 25 de enero. 02 de febrero de 2024.	Presuntas irregularidades consistentes en no presentar su declaración patrimonial.	Concluido y Archivado.
CG/EPRA/1280/2021	Revisión	Presuntas irregularidades consistentes en no presentar su declaración patrimonial.	Etapas de investigación.
CG/EPRA/1281/2021	Revisión	Presuntas irregularidades consistentes en no presentar su declaración patrimonial.	Etapas de investigación.

NÚMERO DE EXPEDIENTE	ACTUACIONES EN EL EJERCICIO 2023	ASUNTO	ESTADO ACTUAL
CG/EPRA/1282/2021	Revisión	Presuntas irregularidades consistentes en no presentar su declaración patrimonial.	Etapas de investigación.
CG/EPRA/1283/2021	Revisión	Presuntas irregularidades consistentes en no presentar su declaración patrimonial.	Etapas de investigación.
CG/EPRA/1284/2021	Revisión	Presuntas irregularidades consistentes en no presentar su declaración patrimonial.	Etapas de investigación.
CG/EPRA/1285/2021	Revisión	Presuntas irregularidades consistentes en no presentar su declaración patrimonial.	Etapas de investigación.
CG/EPRA/1286/2021	Revisión	Presuntas irregularidades consistentes en no presentar su declaración patrimonial.	Etapas de investigación.
CG/EPRA/1287/2021	Revisión	Presuntas irregularidades consistentes en no presentar su declaración patrimonial.	Etapas de investigación.
CG/EPRA/1288/2021	Revisión	Presuntas irregularidades consistentes en no presentar su declaración patrimonial.	Etapas de investigación.
CG/EPRA/1289/2021	Revisión	Presuntas irregularidades consistentes en no presentar su declaración patrimonial.	Etapas de investigación.
CG/EPRA/1290/2021	Revisión	Presuntas irregularidades consistentes en no presentar su declaración patrimonial.	Etapas de investigación.
CG/EPRA/1291/2021	Revisión	Presuntas irregularidades consistentes en no presentar su declaración patrimonial.	Etapas de investigación.
CG/EPRA/1292/2021	Revisión	Presuntas irregularidades consistentes en no presentar su declaración patrimonial.	Etapas de investigación.
CG/EPRA/1293/2021	Revisión	Presuntas irregularidades consistentes en no presentar su declaración patrimonial.	Etapas de investigación.

NÚMERO DE EXPEDIENTE	ACTUACIONES EN EL EJERCICIO 2023	ASUNTO	ESTADO ACTUAL
CG/EPRA/1294/2021	Revisión	Presuntas irregularidades consistentes en no presentar su declaración patrimonial.	Etapas de investigación.
CG/EPRA/1295/2021	Revisión	Presuntas irregularidades consistentes en no presentar su declaración patrimonial.	Etapas de investigación.
CG/EPRA/1296/2021	Revisión	Presuntas irregularidades consistentes en no presentar su declaración patrimonial.	Etapas de investigación.
CG/EPRA/1297/2021	Revisión	Presuntas irregularidades consistentes en no presentar su declaración patrimonial.	Etapas de investigación.
CG/EPRA/1298/2021	Revisión	Presuntas irregularidades consistentes en no presentar su declaración patrimonial.	Etapas de investigación.
CG/EPRA/1299/2021	Revisión	Presuntas irregularidades consistentes en no presentar su declaración patrimonial.	Etapas de investigación.
CG/EPRA/1300/2021	Revisión	Presuntas irregularidades consistentes en no presentar su declaración patrimonial.	Etapas de investigación.
CG/EPRA/1301/2021	Revisión	Presuntas irregularidades consistentes en no presentar su declaración patrimonial.	Etapas de investigación.
CG/EPRA/1302/2021	Revisión	Presuntas irregularidades consistentes en no presentar su declaración patrimonial.	Etapas de investigación.
CG/EPRA/1303/2021	Revisión	Presuntas irregularidades consistentes en no presentar su declaración patrimonial.	Etapas de investigación.
CG/EPRA/1304/2021	Revisión	Presuntas irregularidades consistentes en no presentar su declaración patrimonial.	Etapas de investigación.
CG/EPRA/1305/2021	Revisión	Presuntas irregularidades consistentes en no presentar su declaración patrimonial.	Etapas de investigación.

NÚMERO DE EXPEDIENTE	ACTUACIONES EN EL EJERCICIO 2023	ASUNTO	ESTADO ACTUAL
CG/EPRA/1306/2021	Revisión	Presuntas irregularidades consistentes en no presentar su declaración patrimonial.	Etapas de investigación.
CG/EPRA/1307/2021	Revisión	Presuntas irregularidades consistentes en no presentar su declaración patrimonial.	Etapas de investigación.
CG/EPRA/1308/2021	Revisión	Presuntas irregularidades consistentes en no presentar su declaración patrimonial.	Etapas de investigación.
CG/EPRA/1309/2021	Revisión	Presuntas irregularidades consistentes en no presentar su declaración patrimonial.	Etapas de investigación.
CG/EPRA/1310/2021	Revisión	Presuntas irregularidades consistentes en no presentar su declaración patrimonial.	Etapas de investigación.
CG/EPRA/1311/2021	Revisión	Presuntas irregularidades consistentes en no presentar su declaración patrimonial.	Etapas de investigación.
CG/EPRA/1312/2021	Revisión	Presuntas irregularidades consistentes en no presentar su declaración patrimonial.	Etapas de investigación.
CG/EPRA/1313/2021	Revisión	Presuntas irregularidades consistentes en no presentar su declaración patrimonial.	Etapas de investigación.
CG/EPRA/1314/2021	Revisión	Presuntas irregularidades consistentes en no presentar su declaración patrimonial.	Etapas de investigación.
CG/EPRA/1315/2021	Revisión	Presuntas irregularidades consistentes en no presentar su declaración patrimonial.	Etapas de investigación.
CG/EPRA/1316/2021	Revisión	Presuntas irregularidades consistentes en no presentar su declaración patrimonial.	Etapas de investigación.
CG/EPRA/1317/2021	Revisión	Presuntas irregularidades consistentes en no presentar su declaración patrimonial.	Etapas de investigación.

NÚMERO DE EXPEDIENTE	ACTUACIONES EN EL EJERCICIO 2023	ASUNTO	ESTADO ACTUAL
CG/EPRA/1318/2021	Revisión	Presuntas irregularidades consistentes en no presentar su declaración patrimonial.	Etapas de investigación.
CG/EPRA/1319/2021	Revisión	Presuntas irregularidades consistentes en no presentar su declaración patrimonial.	Etapas de investigación.
CG/EPRA/1320/2021	Revisión	Presuntas irregularidades consistentes en no presentar su declaración patrimonial.	Etapas de investigación.
CG/EPRA/1322/2021	Revisión	Presuntas irregularidades consistentes en no presentar su declaración patrimonial.	Etapas de investigación.
CG/EPRA/1323/2021	Revisión	Presuntas irregularidades consistentes en no presentar su declaración patrimonial.	Etapas de investigación.
CG/EPRA/1324/2021	Revisión	Presuntas irregularidades consistentes en no presentar su declaración patrimonial.	Etapas de investigación.
CG/EPRA/1325/2021	Revisión	Presuntas irregularidades consistentes en no presentar su declaración patrimonial.	Etapas de investigación.
CG/EPRA/1326/2021	Revisión	Presuntas irregularidades consistentes en no presentar su declaración patrimonial.	Etapas de investigación.
CG/EPRA/1327/2021	Revisión	Presuntas irregularidades consistentes en no presentar su declaración patrimonial.	Etapas de investigación.
CG/EPRA/1328/2021	Revisión	Presuntas irregularidades consistentes en no presentar su declaración patrimonial.	Etapas de investigación.
CG/EPRA/1329/2021	Revisión	Presuntas irregularidades consistentes en no presentar su declaración patrimonial.	Etapas de investigación.
CG/EPRA/1330/2021	Revisión	Presuntas irregularidades consistentes en no presentar su declaración patrimonial.	Etapas de investigación.

NÚMERO DE EXPEDIENTE	ACTUACIONES EN EL EJERCICIO 2023	ASUNTO	ESTADO ACTUAL
CG/EPRA/1333/2021	Revisión	Presuntas irregularidades consistentes en no presentar su declaración patrimonial.	Etapas de investigación.
CG/EPRA/1334/2021	Revisión	Presuntas irregularidades consistentes en no presentar su declaración patrimonial.	Etapas de investigación.
CG/EPRA/1336/2021	Revisión	Presuntas irregularidades consistentes en no presentar su declaración patrimonial.	Etapas de investigación.
CG/EPRA/005/2022	03, 09, 13, 18 y 23 de mayo de 2024.	Queja presentada por un Consejero Electoral por presuntas faltas administrativas.	Concluido y Archivado. El expediente fue enviado al TJA debido a que el denunciante interpuso recurso de inconformidad.
CG/EPRA/007/2022	Revisión	Presuntas irregularidades consistentes en no presentar su declaración patrimonial.	Etapas de investigación.
CG/EPRA/008/2022	Revisión	Presuntas irregularidades consistentes en no presentar su declaración patrimonial.	Etapas de investigación.
CG/EPRA/009/2022	Revisión	Presuntas irregularidades consistentes en no presentar su declaración patrimonial.	Etapas de investigación.
CG/EPRA/011/2022	04, 06, 10, 14 y 19 de junio de 2024.	Presuntas faltas administrativas que se determinarán en el momento de resolver.	Etapas de investigación.
CG/EPRA/012/2022	07 y 12 de febrero. 13 y 20 de marzo. 07, 09, 13, 16, 23 y 29 de mayo de 2024.	Presuntas irregularidades consistentes en no presentar su declaración patrimonial.	IPRA enviado a Substanciación.

NÚMERO DE EXPEDIENTE	ACTUACIONES EN EL EJERCICIO 2023	ASUNTO	ESTADO ACTUAL
CG/EPRA/014/2022	Revisión	Presuntas irregularidades consistentes en no presentar su declaración patrimonial.	Etapas de investigación.
CG/EPRA/016/2022	Revisión	Presuntas irregularidades consistentes en no presentar su declaración patrimonial.	Etapas de investigación.
CG/EPRA/017/2022	Revisión	Presuntas irregularidades consistentes en no presentar su declaración patrimonial.	Etapas de investigación.
CG/EPRA/018/2022	Revisión	Presuntas irregularidades consistentes en no presentar su declaración patrimonial.	Etapas de investigación.
CG/EPRA/019/2022	12 y 15 de enero. 09, 12, 13, 22, 23 y 26 de febrero. 04, 08, 15 y 29 de marzo. 01 y 08 de abril de 2024.	Presuntas irregularidades consistentes en no presentar su declaración patrimonial.	Concluido y Archivado.
CG/EPRA/020/2022	Revisión	Presuntas irregularidades consistentes en no presentar su declaración patrimonial.	Etapas de investigación.
CG/EPRA/021/2022	Revisión	Presuntas irregularidades consistentes en no presentar su declaración patrimonial.	Etapas de investigación.
CG/EPRA/023/2022	Revisión	Presuntas irregularidades consistentes en no presentar su declaración patrimonial.	Etapas de investigación.
CG/EPRA/024/2022	Revisión	Presuntas irregularidades consistentes en no presentar su declaración patrimonial.	Etapas de investigación.
CG/EPRA/025/2022	Revisión	Presuntas irregularidades consistentes en no presentar su declaración patrimonial.	Etapas de investigación.
CG/EPRA/026/2022	Revisión	Presuntas irregularidades consistentes en no presentar su declaración patrimonial.	Etapas de investigación.

NÚMERO DE EXPEDIENTE	ACTUACIONES EN EL EJERCICIO 2023	ASUNTO	ESTADO ACTUAL
CG/EPRA/027/2022	05, 06, 07, 08 y 16 de febrero de 2024.	Oficio núm. HCE/OSFE/FS/DINV/2539/2022, de fecha 23 de junio de 2022, Auditoría practicada por el OSFE a la Cuenta pública del ejercicio fiscal 2020.	Concluido y Archivado.
CG/EPRA/028/2022	Revisión	Presuntas faltas administrativas que se determinarán en el momento de resolver.	Etapas de investigación.
CG/EPRA/029/2022	23 de abril de 2024.	Presuntas faltas administrativas que se determinarán en el momento de resolver.	Concluido y Archivado.
CG/EPRA/030/2022	Revisión	Presuntas faltas administrativas que se determinarán en el momento de resolver.	Etapas de investigación.
CG/EPRA/031/2022	21 y 28 de febrero de 2024.	Presuntas faltas administrativas que se determinarán en el momento de resolver.	Concluido y Archivado.
CG/EPRA/032/2022	Revisión	Presuntas faltas administrativas que se determinarán en el momento de resolver.	Etapas de investigación.
CG/EPRA/035/2022	Revisión	Presuntas faltas administrativas que se determinarán en el momento de resolver.	Etapas de investigación.
CG/EPRA/036/2022	06, 07, 09, 11 y 26 de febrero. 04, 05 y 12 de marzo de 2024.	Presuntas irregularidades consistentes en no presentar su declaración patrimonial.	Concluido y Archivado.
CG/EPRA/037/2022	22 de abril. 02, 03, 10, 11, 15 de mayo. 08 y 10 de junio de 2024.	Presuntas faltas administrativas que se determinarán en el momento de resolver.	Etapas de investigación.
CG/EPRA/001/2023	Revisión	Presuntas faltas administrativas que se determinarán en el momento de resolver.	Etapas de investigación.

NÚMERO DE EXPEDIENTE	ACTUACIONES EN EL EJERCICIO 2023	ASUNTO	ESTADO ACTUAL
CG/EPRA/002/2023	11, 15, 18 y 25 de marzo de 2024.	Presuntas faltas administrativas que se determinarán en el momento de resolver.	Concluido y Archivado.
CG/EPRA/003/2023	07, 08, 09, 11 y 18 de marzo de 2024.	Presuntas faltas administrativas que se determinarán en el momento de resolver.	Concluido y Archivado.
CG/EPRA/004/2023	Revisión	Presuntas irregularidades consistentes en no presentar su declaración patrimonial.	Etapas de investigación.
CG/EPRA/014/2023	Revisión	Presuntas faltas administrativas que se determinarán en el momento de resolver.	Etapas de investigación.
CG/EPRA/016/2023	Revisión	Presuntas faltas administrativas que se determinarán en el momento de resolver.	Etapas de investigación.
CG/EPRA/017/2023	19 y 26 de marzo. 02 de abril. 21, 24 y 25 de junio de 2024.	Presuntas faltas administrativas que se determinarán en el momento de resolver.	Etapas de investigación.
CG/EPRA/018/2023	25 de febrero. 01, 07 y 12 de marzo de 2024.	Presuntas faltas administrativas que se determinarán en el momento de resolver.	Concluido y Archivado.
CG/EPRA/019/2023	23 y 25 de abril de 2024.	Presuntas faltas administrativas que se determinarán en el momento de resolver.	Concluido y Archivado.
CG/EPRA/020/2023	Revisión	Presuntas faltas administrativas que se determinarán en el momento de resolver.	Etapas de investigación.
CG/EPRA/021/2023	15 y 16 de abril. 07 y 08 de mayo de 2024.	Presuntas faltas administrativas que se determinarán en el momento de resolver.	IPRA enviado a Substanciación.
CG/EPRA/022/2023	04, 12, 17 y 29 de enero de 2024.	Presuntas faltas administrativas que se determinarán en el momento de resolver.	Etapas de investigación.

NÚMERO DE EXPEDIENTE	ACTUACIONES EN EL EJERCICIO 2023	ASUNTO	ESTADO ACTUAL
CG/EPRA/023/2023	03, 04, 05, 09, 12, 22 y 26 de abril. 14 de mayo de 2024.	Presuntas faltas administrativas que se determinarán en el momento de resolver.	Etapas de investigación.
CG/EPRA/024/2023	08, 15 y 22 de abril de 2024.	Presuntas faltas administrativas que se determinarán en el momento de resolver.	Concluido y Archivado.
CG/EPRA/025/2023	Revisión	Presuntas faltas administrativas que se determinarán en el momento de resolver.	Etapas de investigación.
CG/EPRA/026/2023	Revisión	Presuntas faltas administrativas que se determinarán en el momento de resolver.	Etapas de investigación.
CG/EPRA/027/2023	Revisión	Presuntas faltas administrativas que se determinarán en el momento de resolver.	Etapas de investigación.
CG/EPRA/028/2023	04 de enero. 06, 07 y 13 de febrero de 2024.	Presuntas faltas administrativas que se determinarán en el momento de resolver.	Etapas de investigación.
CG/EPRA/001/2024	25 de enero. 06, 12 y 13 de febrero. 01 y 05 de abril de 2024.	Presuntas faltas administrativas que se determinarán en el momento de resolver.	Etapas de investigación.
CG/EPRA/002/2024	13, 14 y 21 de febrero. 15, 20 y 27 de marzo. 03, 04 y 11 de abril de 2024.	Presuntas irregularidades consistentes en no presentar su declaración patrimonial.	Concluido y Archivado.
CG/EPRA/003/2024	13, 14, 21 y 29 de febrero. 01 y 08 marzo de 2024.	Presuntas irregularidades consistentes en no presentar su declaración patrimonial.	Concluido y Archivado.
CG/EPRA/004/2024	22 y 23 de febrero. 01 y	Presuntas faltas administrativas que se determinarán en el momento de resolver.	Etapas de investigación.

NÚMERO DE EXPEDIENTE	ACTUACIONES EN EL EJERCICIO 2023	ASUNTO	ESTADO ACTUAL
	18 de marzo de 2024.		
CG/EPRA/005/2024	05, 06, 18, 22 de marzo de 2024.	Presuntas faltas administrativas que se determinarán en el momento de resolver.	Etapa de investigación.
CG/EPRA/006/2024	06, 07, 15, 20 de marzo de 2024.	Presuntas irregularidades consistentes en no presentar su declaración patrimonial.	Etapa de investigación.
CG/EPRA/007/2024	06, 07, 19, 22 de marzo. 04 de mayo. 14 y 20 de junio de 2024.	Presuntas faltas administrativas que se determinarán en el momento de resolver.	Etapa de investigación.
CG/EPRA/008/2024	22, 26 y 27 de marzo. 22 de abril. 04 y 14 de junio de 2024.	Presuntas faltas administrativas que se determinarán en el momento de resolver.	Etapa de investigación.
CG/EPRA/009/2024	22, 26 y 27 de marzo. 01, 05, 08 y 12 de abril de 2024.	Presuntas faltas administrativas que se determinarán en el momento de resolver.	Etapa de investigación.
CG/EPRA/010/2024	02, 09, 10 y 12 de abril. 29 de mayo. 05 de junio de 2024.	Presuntas faltas administrativas que se determinarán en el momento de resolver.	Etapa de investigación.
CG/EPRA/011/2024	05, 08, 09, 10, 12, 22, 23, 25 y 29 de abril. 06, 07, 29 y 31 de mayo. 01, 10, 11, 21 y 28 de junio de 2024.	Presuntas faltas administrativas que se determinarán en el momento de resolver.	Etapa de investigación.
CG/EPRA/012/2024	22 de abril, 11, 12 y 18 de junio de 2024.	Presuntas faltas administrativas que se determinarán en el momento de resolver.	Etapa de investigación.

NÚMERO DE EXPEDIENTE	ACTUACIONES EN EL EJERCICIO 2023	ASUNTO	ESTADO ACTUAL
CG/EPRA/013/2024	22, 25, 26, 29 y 30 de abril. 03, 07, 08, 14 y 30 de mayo de 2024.	Presuntas faltas administrativas que se determinarán en el momento de resolver.	Etapas de investigación.
CG/EPRA/014/2024	23 y 29 de abril. 02, 03 y 29 de mayo de 2024.	Presuntas faltas administrativas que se determinarán en el momento de resolver.	Etapas de investigación.
CG/EPRA/015/2024	12 de mayo. 04, 05, 07, 08, 11, 18, 19 y 20 de junio de 2024.	Presuntas faltas administrativas que se determinarán en el momento de resolver.	Etapas de investigación.
CG/EPRA/016/2024	02, 03, 04, 06 y 13 de junio de 2024.	Presuntas faltas administrativas que se determinarán en el momento de resolver.	Etapas de investigación.
CG/EPRA/017/2024	02, 04, 05 y 07, 10 y 11 de junio de 2024.	Presuntas faltas administrativas que se determinarán en el momento de resolver.	Etapas de investigación.
CG/EPRA/018/2024	02, 03, 14 y 17, 19, 22, 24 y 25 de junio de 2024.	Presuntas faltas administrativas que se determinarán en el momento de resolver.	Etapas de investigación.
CG/EPRA/019/2024	10, 11, 18, 19 y 25 de junio de 2024.	Presuntas irregularidades consistentes en no presentar su declaración patrimonial.	Etapas de investigación.
CG/EPRA/020/2024	10, 11, 18, 19 y 25 de junio de 2024.	Presuntas irregularidades consistentes en no presentar su declaración patrimonial.	Etapas de investigación.
CG/EPRA/021/2024	10, 11, 18, 19 y 25 de junio de 2024.	Presuntas irregularidades consistentes en no presentar su declaración patrimonial.	Etapas de investigación.
CG/EPRA/022/2024	10, 11, 18, 19 y 25 de junio de 2024.	Presuntas irregularidades consistentes en no presentar su declaración patrimonial.	Etapas de investigación.
CG/EPRA/023/2024	10, 11, 18, 19 y 26 de junio de 2024.	Presuntas irregularidades consistentes en no presentar su declaración patrimonial.	Concluido y Archivado.

NÚMERO DE EXPEDIENTE	ACTUACIONES EN EL EJERCICIO 2023	ASUNTO	ESTADO ACTUAL
CG/EPRA/024/2024	10, 11 y 18 de junio de 2024.	Presuntas irregularidades consistentes en no presentar su declaración patrimonial.	Concluido y Archivado.
CG/EPRA/025/2024	12 de junio de 2024.	OFICIO HCE/OSFE/FS/DINV/2799/2024, suscrito por la Lic. Averina Ireta Ballhaus, Directora de Investigación del OSFE.	Etapas de investigación.
CG/EPRA/026/2024	14, 18, 19, 20, 21 y 27 de junio de 2024.	Presuntas irregularidades consistentes en no presentar su declaración patrimonial.	Etapas de investigación.
CG/EPRA/027/2024	20, 21, 26 y 28 de junio de 2024.	Presuntas faltas administrativas que se determinarán en el momento de resolver.	Etapas de investigación.

